

# INFORME DE ACCESIBILIDAD WEB

SEGUIMIENTO SIMPLIFICADO  
UNE-EN301549:2019

## LISTA DE PÁGINAS

Informe emitido bajo demanda

El resumen de resultados reflejados en este informe contiene datos ESTIMADOS. Es SIEMPRE necesaria una revisión manual experta complementando todos los requisitos de UNE-EN 301 549:2019. Este documento NO constituye el "Informe de Revisión de la Accesibilidad" que se deberá realizar siguiendo los requisitos del artículo 17 del RD 1112/2018 para las revisiones de accesibilidad.

## ÍNDICE

1.INTRODUCCIÓN	1
1.1.CÓMO UTILIZAR EL INFORME	2
1.2.PASOS A SEGUIR TRAS RECIBIR EL INFORME	3
2.MUESTRA DE PÁGINAS	4
3.RESUMEN DE RESULTADOS	5
3.1.RESULTADOS GLOBALES	5
3.2.PUNTUACIÓN MEDIA Y NIVEL DE ADECUACIÓN ESTIMADO DE CADA PÁGINA	7
3.3.PUNTUACIÓN MEDIA DE VERIFICACIÓN A NIVEL DE SITIO WEB	9
3.4.PUNTUACIONES MEDIAS DE VERIFICACIONES. NIVEL A	10
3.5.PUNTUACIONES MEDIAS DE VERIFICACIONES. NIVEL AA	10
4.RESULTADOS POR VERIFICACIÓN Y PÁGINA	12
4.1.TABLA DE RESULTADOS POR VERIFICACIÓN Y PÁGINA. NIVEL A	13
4.2.TABLA DE RESULTADOS POR VERIFICACIÓN Y PÁGINA. NIVEL AA	14
5.RESULTADOS: PÁGINA 1	15
5.1.INCIDENCIAS.NIVEL DE ADECUACIÓN A	16
5.2.INCIDENCIAS.NIVEL DE ADECUACIÓN AA	20
6.RESULTADOS: PÁGINA 2	22
6.1.INCIDENCIAS.NIVEL DE ADECUACIÓN A	23
6.2.INCIDENCIAS.NIVEL DE ADECUACIÓN AA	24
7.RESULTADOS: PÁGINA 3	26
7.1.INCIDENCIAS.NIVEL DE ADECUACIÓN A	27
7.2.INCIDENCIAS.NIVEL DE ADECUACIÓN AA	29
8.RESULTADOS: PÁGINA 4	31
8.1.INCIDENCIAS.NIVEL DE ADECUACIÓN A	32
8.2.INCIDENCIAS.NIVEL DE ADECUACIÓN AA	34
9.RESULTADOS: PÁGINA 5	35
9.1.INCIDENCIAS.NIVEL DE ADECUACIÓN A	36
9.2.INCIDENCIAS.NIVEL DE ADECUACIÓN AA	37
10.RESULTADOS: PÁGINA 6	39
10.1.INCIDENCIAS.NIVEL DE ADECUACIÓN A	40
10.2.INCIDENCIAS.NIVEL DE ADECUACIÓN AA	42
11.RESULTADOS: PÁGINA 7	44
11.1.INCIDENCIAS.NIVEL DE ADECUACIÓN A	45



11.2.INCIDENCIAS.NIVEL DE ADECUACIÓN AA	46
12.RESULTADOS: PÁGINA 8	48
12.1.INCIDENCIAS.NIVEL DE ADECUACIÓN A	49
13.RESULTADOS: PÁGINA 9	50
13.1.INCIDENCIAS.NIVEL DE ADECUACIÓN A	51
13.2.INCIDENCIAS.NIVEL DE ADECUACIÓN AA	54
14.RESULTADOS: PÁGINA 10	56
14.1.INCIDENCIAS.NIVEL DE ADECUACIÓN A	57
14.2.INCIDENCIAS.NIVEL DE ADECUACIÓN AA	59
15.RESULTADOS: PÁGINA 11	61
15.1.INCIDENCIAS.NIVEL DE ADECUACIÓN A	62
15.2.INCIDENCIAS.NIVEL DE ADECUACIÓN AA	66
16.RESULTADOS: PÁGINA 12	69
16.1.INCIDENCIAS.NIVEL DE ADECUACIÓN A	70
16.2.INCIDENCIAS.NIVEL DE ADECUACIÓN AA	72
17.ANEXO I: METODOLOGÍA DEL OBSERVATORIO	74

## 1. INTRODUCCIÓN

---

El 20 de septiembre de 2018 entraron en vigor la mayoría de las provisiones del nuevo *Real Decreto 1112/2018, de 7 de septiembre, sobre accesibilidad de los sitios web y aplicaciones para dispositivos móviles del sector público* que traspone al ordenamiento jurídico español el *Directiva (UE) 2016/2102 del Parlamento Europeo y del Consejo, de 26 de octubre de 2016, sobre la accesibilidad de los sitios web y aplicaciones para dispositivos móviles de los organismos del sector público*.

Entre las nuevas medidas puestas en marcha destaca la necesidad de establecimiento de una política de monitorización y reporte del estado de cumplimiento que se desarrolla en virtud del capítulo III sobre control, revisión, seguimiento y presentación de informes del citado Real Decreto. Según el Real Decreto, el Ministerio de Política Territorial y Función Pública, a través de la Secretaría General de Administración Digital, en el marco del *Observatorio de Accesibilidad Web*, es el encargado de coordinar y llevar a cabo estas acciones. Actualmente estas competencias han sido transferidas al Ministerio de Asuntos económicos y Transformación digital.

La Comisión Europea ha establecido en la *Decisión de Ejecución (UE) 2018/1524*, dos métodos de revisión que deberán aplicar los estados miembros, el método simplificado y el método en profundidad.

El Observatorio de Accesibilidad Web ha desarrollado la *Metodología de Seguimiento Simplificado UNE-EN301549:2019*, utilizada por el estado español para aplicar el seguimiento simplificado, desarrollada en base a la norma española *UNE-EN 301549:2019 Requisitos de accesibilidad para productos y servicios TIC*, que es la traducción española de la norma *EN 301 549 V2.1.2 (2018-08) Requisitos de accesibilidad para los productos y servicios de las TIC*. Estas normas están a su vez alineadas con las WCAG 2.1 del W3C.

Este informe se emite a solicitud del interesado desde el **Servicio de Diagnóstico en línea**. Este servicio ofrece una estimación de la situación de accesibilidad del sitio web basado en la metodología anteriormente indicada.

**Este documento NO constituye el “Informe de revisión de la accesibilidad” que se deberá realizar siguiendo los requisitos del artículo 17 del RD 1112/2018 para las revisiones de accesibilidad.**

## 1.1. CÓMO UTILIZAR EL INFORME

En primer lugar es necesario comentar, que junto con este informe de accesibilidad web, también se recibe un archivo **código\_fuente.zip**, que contiene el código en base al cual se ha realizado la evaluación de accesibilidad y se han detectado los errores. Cuando el informe solicitado es de **Sitio web** o de **Listado de páginas**, el archivo contiene una carpeta por cada página analizada, y dentro de la cual se almacena el código HTML, el archivo CSS y las referencias de la página en cuestión. Cuando el informe solicitado es de **Código fuente**, el archivo contiene el archivo que el usuario ha enviado al servicio de diagnóstico, con el mismo nombre con el que el usuario lo envió.

A continuación, se detalla cómo está organizado el informe actual.

En primer lugar, en función del tipo de análisis solicitado (Código fuente o Sitio Web / Conjunto de URLs), el "apartado 2" será "2. Código fuente analizado" o "2. Muestra de páginas". El apartado *2. Código fuente analizado* indica el nombre del fichero de código fuente analizado. El apartado *2. Muestra de páginas* indica el listado de páginas web analizadas, cuyo número varía en función de la complejidad del sitio web.

El apartado *3 Resumen de resultados* es el apartado clave a leer y procesar en primera instancia, dado que **aporta la vista general de situación del sitio web**. Recoge un resumen de los resultados del informe, indicando la puntuación del sitio web, el nivel de adecuación estimado así como la situación de cumplimiento estimada. También se aporta la Puntuación media de cada página analizada así como la Puntuación media de cada verificación a nivel de sitio web. Este apartado recoge información agregada, ya sea a nivel de sitio web, a nivel de página (indicando la puntuación media de la página agregando el conjunto de verificaciones) o a nivel de verificación (indicando la puntuación media de la verificación agregando la información de todas las páginas).

El apartado *4 Resultados por verificación* es clave para profundizar en el conocimiento de la situación de accesibilidad del sitio web. Se debe consultar siempre antes de proseguir con la lectura del informe. Este apartado presenta en modo tabla el valor y la modalidad para cada una de las verificaciones y para cada una de las páginas analizadas. Además, en la última fila de la tabla se recoge la conformidad estimada de cada una de las verificaciones a nivel de sitio web. Estas tablas aportan mucha información, pues permiten obtener una visión rápida de qué verificaciones están fallando y en qué páginas. A partir de esta información, será más sencillo tomar decisiones sobre qué errores corregir antes o qué páginas (o tipo de páginas) concentran la mayor parte de los problemas.

En función de las conclusiones anteriores, se pueden consultar para cada una de las páginas que más nos interesen el apartado *Resultados: Página X*, que muestra información descriptiva de los resultados de cada página, indicando el valor y la modalidad para cada una de las verificaciones. El apartado "Incidencias" aparece solo cuando existan fallos de accesibilidad. En dicho apartado se muestran las comprobaciones en las que la página web está fallando, junto con su localización exacta dentro del código fuente, una descripción del error y una posible solución. Esto dependerá de la complejidad concreta del error.

## 1.2. PASOS A SEGUIR TRAS RECIBIR EL INFORME

Con el objetivo de ayudar al destinatario de este informe, a continuación se indican los pasos a realizar tras recibir el informe:

- **Corregir los errores de accesibilidad** indicados en este informe en el apartado 'Incidencias' de cada página. **En caso de tener dudas con respecto a la información suministrada en el informe, se puede utilizar para resolverlas el foro disponible en la pestaña “Colaboración”, dentro de la [comunidad de accesibilidad](#).**
- **Solicitar un nuevo informe al servicio de diagnóstico en línea** del Observatorio para verificar la consolidación de los cambios realizados en la fase anterior.

Hasta aquí, se estaría cumpliendo con la mejora de la accesibilidad en el marco del **seguimiento simplificado** establecido en la [Decisión de Ejecución \(UE\) 2018/1524](#) (subconjunto de criterios de conformidad de verificación automática)

En cualquier caso, esta revisión debería ser complementada para considerar **todos los requisitos de accesibilidad de la UNE-EN 301 549:2019** tanto de **revisión automática como manual**. Como material de ayuda para complementar la evaluación puede consultar la [Guía de validación de accesibilidad](#) web disponible en el PAe, que entre otras cuestiones, contiene una relación de herramientas gratuitas para apoyarse en la realización de ese proceso.

## 2. MUESTRA DE PÁGINAS

A continuación se detalla el conjunto de páginas incluidas en el presente análisis.

Página	URL
<i>Página 1</i>	<a href="https://www.chsegura.es/es/">https://www.chsegura.es/es/</a>
<i>Página 2</i>	<a href="https://www.chsegura.es/es/ciudadano/">https://www.chsegura.es/es/ciudadano/</a>
<i>Página 3</i>	<a href="https://www.chsegura.es/es/busqueda/?q=prensa">https://www.chsegura.es/es/busqueda/?q=prensa</a>
<i>Página 4</i>	<a href="https://www.chsegura.es/es/aviso-legal/">https://www.chsegura.es/es/aviso-legal/</a>
<i>Página 5</i>	<a href="https://www.chsegura.es/es/accesibilidad/">https://www.chsegura.es/es/accesibilidad/</a>
<i>Página 6</i>	<a href="https://www.chsegura.es/es/ciudadano/atencion-al-ciudadano/directorio/">https://www.chsegura.es/es/ciudadano/atencion-al-ciudadano/directorio/</a>
<i>Página 7</i>	<a href="https://www.chsegura.es/es/ciudadano/tramites/procedimientos/concesion-de-aguas-superficiales/">https://www.chsegura.es/es/ciudadano/tramites/procedimientos/concesion-de-aguas-superficiales/</a>
<i>Página 8</i>	<a href="https://www.chsegura.es/export/sites/chs/descargas/servicios/oficinavirtual/docsdes_carga/Superficiales_AprovHidroelectricos.zip">https://www.chsegura.es/export/sites/chs/descargas/servicios/oficinavirtual/docsdes_carga/Superficiales_AprovHidroelectricos.zip</a>
<i>Página 9</i>	<a href="https://www.chsegura.es/es/cuenca/redes-de-control/estadisticas-hidrologicas/partediarario/">https://www.chsegura.es/es/cuenca/redes-de-control/estadisticas-hidrologicas/partediarario/</a>
<i>Página 10</i>	<a href="https://www.chsegura.es/es/cuenca/redes-de-control/estadisticas-hidrologicas/visor-de-embalses/">https://www.chsegura.es/es/cuenca/redes-de-control/estadisticas-hidrologicas/visor-de-embalses/</a>
<i>Página 11</i>	<a href="https://www.chsegura.es/es/confederacion/prensa-publicaciones-y-difusion/noticias/">https://www.chsegura.es/es/confederacion/prensa-publicaciones-y-difusion/noticias/</a>
<i>Página 12</i>	<a href="https://www.chsegura.es/es/confederacion/prensa-publicaciones-y-difusion/noticias/EI-presidente-de-la-CHS-Mario-Urrea-asiste-a-un-encuentro-con-los-empresarios-de-Alicante-CEV-para-exponerles-los-ETI/">https://www.chsegura.es/es/confederacion/prensa-publicaciones-y-difusion/noticias/EI-presidente-de-la-CHS-Mario-Urrea-asiste-a-un-encuentro-con-los-empresarios-de-Alicante-CEV-para-exponerles-los-ETI/</a>

El análisis se ha ejecutado con la siguiente configuración:

- Origen: Lista de páginas
- Comprobación de enlaces rotos: No
- Metodología Seguimiento Simplificado UNE-EN301549:2019

### 3. RESUMEN DE RESULTADOS

#### 3.1. RESULTADOS GLOBALES

En este apartado se muestran los resultados globales del sitio web calculados de acuerdo a la metodología actual del Observatorio de Accesibilidad Web. Los resultados calculados son los siguientes:

La **puntuación media del sitio web** refleja la cantidad de verificaciones de accesibilidad que se satisfacen correctamente, ya sean de nivel de adecuación A o AA. Por lo tanto, cuanto más alta sea la puntuación, más verificaciones de accesibilidad se están cumpliendo.

El **nivel de adecuación estimado** del sitio web (No válido, A o AA) está relacionado con el nivel de adecuación de las verificaciones que se satisfacen. Si los fallos se concentran en verificaciones de nivel de adecuación A, el nivel de adecuación estimado será 'No válido' aunque la puntuación media del sitio web sea alta.

La **situación de cumplimiento estimada** del sitio web (No conforme, Parcialmente conforme o Plenamente conforme) está relacionada con la conformidad (No aplica, Conforme o No conforme) de cada una de las verificaciones a nivel de sitio web.

**Los datos reflejados son ESTIMATIVOS. Para conocer la situación REAL es SIEMPRE necesaria una revisión manual experta complementando todos los requisitos de UNE-EN 301 549:2019.**

	Resultado
Puntuación media del sitio web	7.42
Nivel de adecuación estimado	A
Situación de cumplimiento estimada	No conforme



A continuación se muestra la distribución de páginas según el nivel de adecuación estimado (No válido, A o AA).

**Distribución de páginas según el Nivel de adecuación estimado**

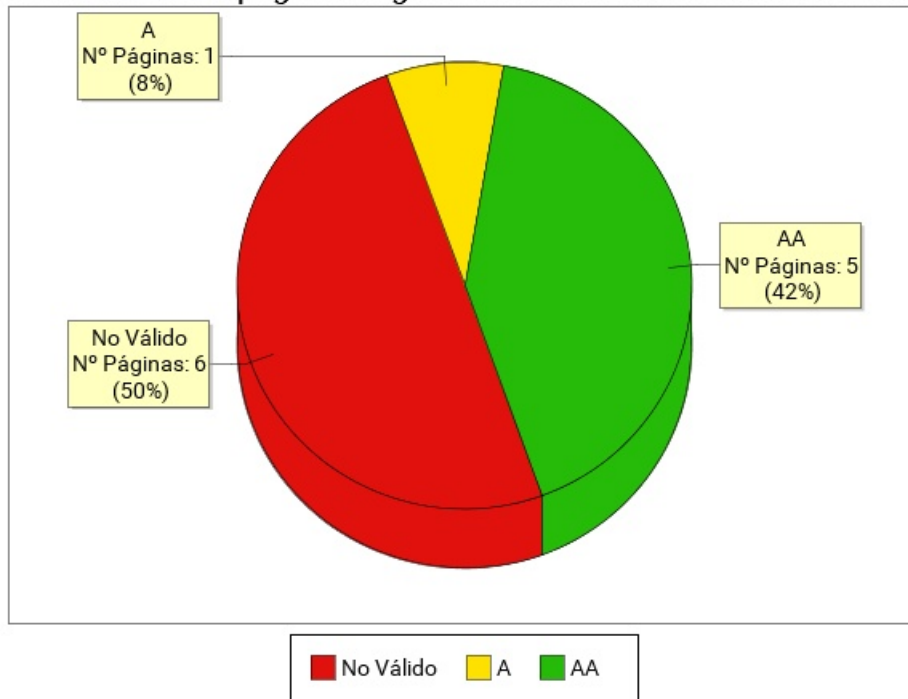

Nivel de adecuación estimado	Número de páginas	Porcentaje de páginas
AA	5	41.67%
A	1	8.33%
No Válido	6	50%

### 3.2. PUNTUACIÓN MEDIA Y NIVEL DE ADECUACIÓN ESTIMADO DE CADA PÁGINA

Se muestra a continuación de forma esquemática el resultado obtenido en el análisis individual de cada página, indicando la Puntuación Media de Página (PMP) y el grado de adecuación en cada caso.

En el eje X de la gráfica se muestran las páginas analizadas en el sitio web, mientras que el eje Y representa la puntuación obtenida por cada una de ellas. Además, la barra de puntuación de cada página indica mediante el código de color "Rojo - Amarillo - Verde", el grado de adecuación obtenido (No Válido, A, AA).

**Puntuación media y Nivel de adecuación estimado de página**

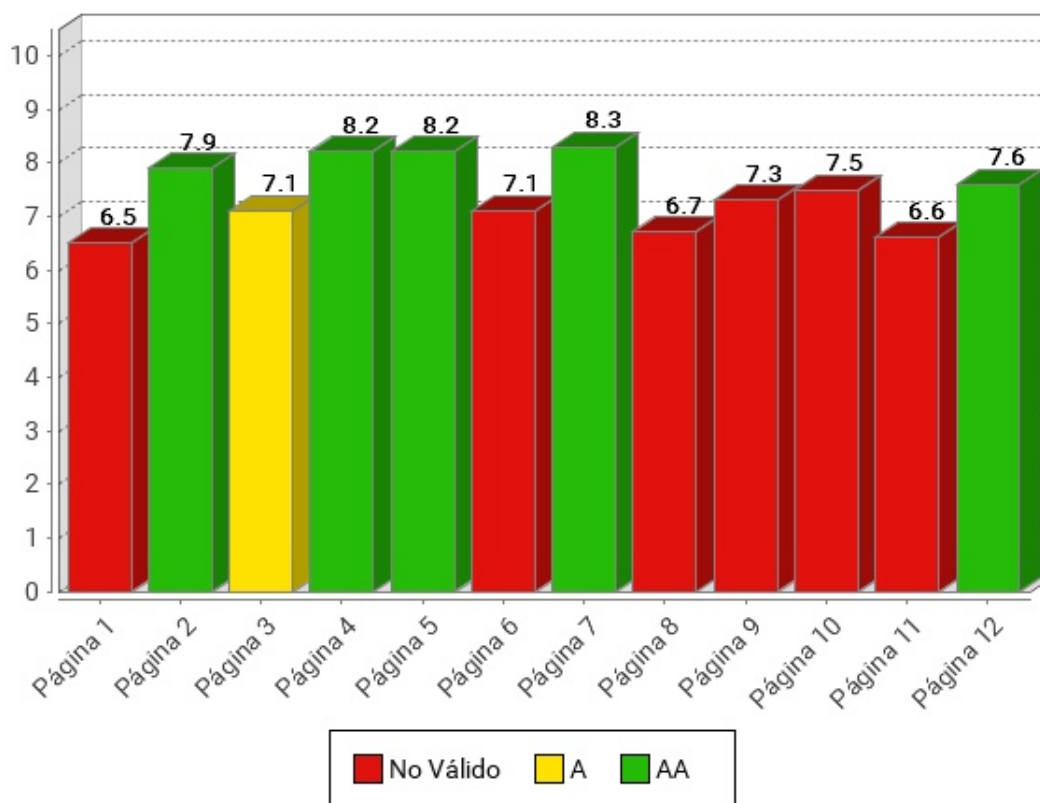



Página	Puntuación Media	Nivel de adecuación estimado
<i>Página 1</i>	6.5	No Válido
<i>Página 2</i>	7.9	AA
<i>Página 3</i>	7.1	A
<i>Página 4</i>	8.2	AA
<i>Página 5</i>	8.2	AA
<i>Página 6</i>	7.1	No Válido
<i>Página 7</i>	8.3	AA
<i>Página 8</i>	6.7	No Válido
<i>Página 9</i>	7.3	No Válido
<i>Página 10</i>	7.5	No Válido
<i>Página 11</i>	6.6	No Válido
<i>Página 12</i>	7.6	AA

### 3.3. PUNTUACIÓN MEDIA DE VERIFICACIÓN A NIVEL DE SITIO WEB

A continuación se presentan, a nivel de sitio web, la puntuación media de cada verificación agregando los resultados de todas las páginas analizadas, en primer lugar para las verificaciones de nivel de adecuación A y en segundo lugar para las verificaciones de nivel de adecuación AA.

El eje X de las gráficas representa cada una de las verificaciones analizadas en un nivel de adecuación, y el eje Y presenta la Puntuación Media de verificación (PMV) obtenida agregando los resultados de todas las páginas analizadas. Aquellas verificaciones con una puntuación más baja son las que presentan mayores problemas de accesibilidad y sobre las cuáles habrá que concentrar los esfuerzos de mejora. Los valores "NP - No puntúa" indican que no hay ningún elemento de ese tipo analizable en la muestra y, por lo tanto, no suponen problemas de accesibilidad.

### 3.3.1. PUNTUACIONES MEDIAS DE VERIFICACIONES. NIVEL A

Puntuación media de verificación. Nivel de adecuación A

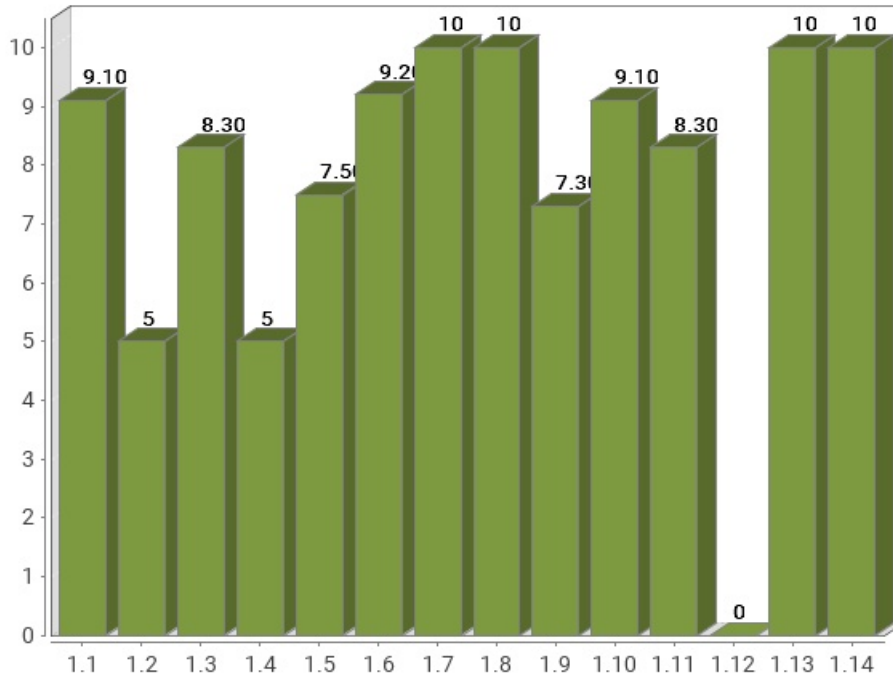

Verificación	Puntuación media
1.1 Existencia de alternativas textuales	9.10
1.2 Uso de encabezados	5
1.3 Uso de listas	8.30
1.4 Tablas de datos	5
1.5 Agrupación estructural	7.50
1.6 Separación de contenido y presentación	9.20
1.7 Identificación del idioma principal	10
1.8 Navegación con javascript accesible y control de usuario	10
1.9 Formularios y etiquetas	7.30
1.10 Formularios y estructura	9.10
1.11 Título de página y de marcos	8.30
1.12 Enlaces descriptivos	0
1.13 Cambios de contexto	10
1.14 Compatibilidad	10
<b>Puntuación Media A</b>	<b>7.77</b>

### 3.3.2. PUNTUACIONES MEDIAS DE VERIFICACIONES. NIVEL AA

### Puntuación media de verificación. Nivel de adecuación AA

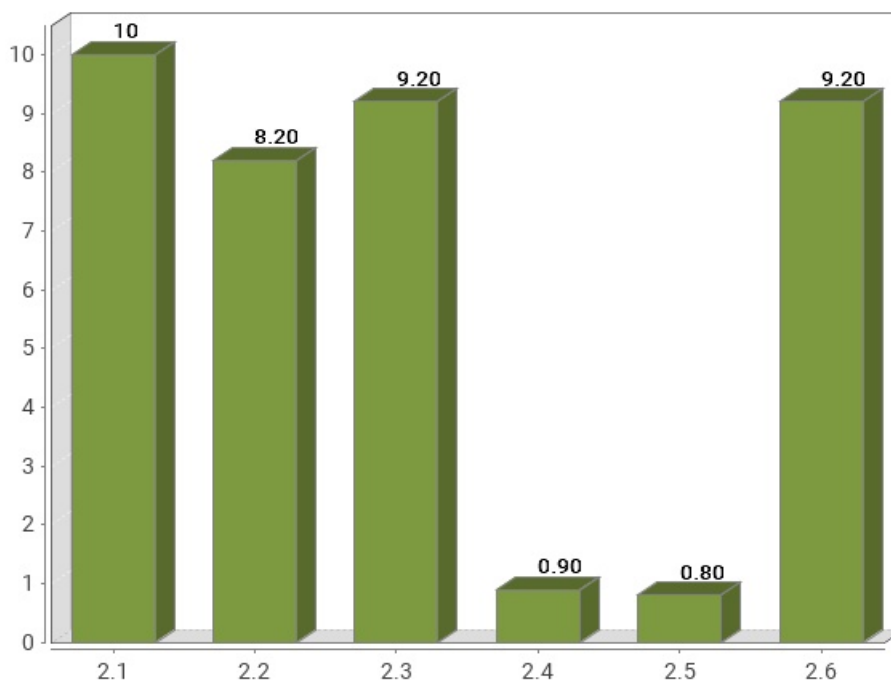

Verificación	Puntuación media
2.1 Identificación de los cambios de idioma	10
2.2 Legibilidad y contraste	8.20
2.3 Maquetación adaptable	9.20
2.4 Múltiples vías de navegación	0.90
2.5 Independencia del dispositivo	0.80
2.6 Navegación consistente	9.20
<b>Puntuación Media AA</b>	<b>6.38</b>

## 4. RESULTADOS POR VERIFICACIÓN Y PÁGINA

---

En este apartado se presenta en modo tabla el **Valor** y la **Modalidad** de cada una de las verificaciones recogidas en la metodología del observatorio y para cada una de las páginas analizadas.

Además, la última fila de cada tabla recoge la **Conformidad** estimada de cada verificación a nivel de sitio web.

Por lo tanto, se puede ver de forma rápida y visual en qué páginas hay que **concentrar esfuerzos** para mejorar los resultados del observatorio (aquellas con **modalidad Falla o puntuación cero**).

Una página tendrá **Valor "0"** y **Modalidad "Pasa"** cuando tenga algún problema menor de accesibilidad. Esto quiere decir que hay algún aspecto que corregir pero este no es tan grave como para asignarle modalidad "Falla". Para mejorar la accesibilidad los primeros esfuerzos se deben enfocar en solucionar los problemas que originan modalidad "Falla".

#### 4.1. TABLA DE RESULTADOS POR VERIFICACIÓN Y PÁGINA. NIVEL A

Página	1.1	1.2	1.3	1.4	1.5	1.6	1.7	1.8	1.9	1.10	1.11	1.12	1.13	1.14
<i>Página 1</i>	1 P	1 P	0 F	0 F	0 F	1 P	1 P	1 P	1 P	1 P	1 P	0 F	1 P	1 P
<i>Página 2</i>	1 P	0 F	1 P	- P	1 P	1 P	1 P	1 P	1 P	1 P	1 P	0 F	1 P	1 P
<i>Página 3</i>	1 P	0.5 P	1 P	- P	1 P	1 P	1 P	1 P	0 F	1 P	1 P	0 F	1 P	1 P
<i>Página 4</i>	1 P	0.5 P	1 P	- P	1 P	1 P	1 P	1 P	1 P	1 P	1 P	0 F	1 P	1 P
<i>Página 5</i>	1 P	0.5 P	1 P	- P	1 P	1 P	1 P	1 P	1 P	1 P	1 P	0 F	1 P	1 P
<i>Página 6</i>	1 P	0.5 P	1 P	- P	0 F	1 P	1 P	1 P	1 P	1 P	0 F	0 F	1 P	1 P
<i>Página 7</i>	1 P	0.5 P	1 P	1 P	1 P	1 P	1 P	1 P	1 P	1 P	1 P	0 F	1 P	1 P
<i>Página 8</i>	- P	1 P	1 P	- P	1 P	0 F	- P	1 P	- P	- P	0 F	0 F	1 P	- P
<i>Página 9</i>	1 P	0.5 P	1 P	0 F	0 F	1 P	1 P	1 P	0 F	1 P	1 P	0 F	1 P	1 P
<i>Página 10</i>	1 P	0 F	1 P	1 P	1 P	1 P	1 P	1 P	1 P	0 F	1 P	0 F	1 P	1 P
<i>Página 11</i>	1 P	0.5 P	0 F	- P	1 P	1 P	1 P	1 P	0 F	1 P	1 P	0 F	1 P	1 P
<i>Página 12</i>	0 F	0.5 P	1 P	- P	1 P	1 P	1 P	1 P	1 P	1 P	1 P	0 F	1 P	1 P
Sitio web	C	NC	NC	NC	NC	C	C	C	NC	C	NC	NC	C	C

**Modalidad de Verificación en una página**

-: Valor No Puntuado  
 1: Valor 1  
 0: Valor 0  
 P: Modalidad PASA  
 F: Modalidad FALLA

**Conformidad de verificación en el sitio web**

C: Conforme  
 NC: No conforme  
 NA: No aplica

**Verificaciones**

- 1.1 Existencia de alternativas textuales
- 1.2 Uso de encabezados
- 1.3 Uso de listas
- 1.4 Tablas de datos
- 1.5 Agrupación estructural
- 1.6 Separación de contenido y presentación
- 1.7 Identificación del idioma principal
- 1.8 Navegación con javascript accesible y control de usuario
- 1.9 Formularios y etiquetas
- 1.10 Formularios y estructura
- 1.11 Título de página y de marcos
- 1.12 Enlaces descriptivos
- 1.13 Cambios de contexto
- 1.14 Compatibilidad



## 4.2. TABLA DE RESULTADOS POR VERIFICACIÓN Y PÁGINA. NIVEL AA

Página	2.1	2.2	2.3	2.4	2.5	2.6
<i>Página 1</i>	1 P	1 P	1 P	0 F	0 F	0 F
<i>Página 2</i>	1 P	1 P	1 P	0 F	0 F	1 P
<i>Página 3</i>	1 P	0 F	1 P	0 F	0 F	1 P
<i>Página 4</i>	1 P	1 P	1 P	0 F	0 F	1 P
<i>Página 5</i>	1 P	1 P	1 P	0 F	0 F	1 P
<i>Página 6</i>	1 P	1 P	1 P	0 F	0 F	1 P
<i>Página 7</i>	1 P	1 P	1 P	0 F	0 F	1 P
<i>Página 8</i>	1 P	- P	0 F	- P	1 P	1 P
<i>Página 9</i>	1 P	1 P	1 P	1 P	0 F	1 P
<i>Página 10</i>	1 P	1 P	1 P	0 F	0 F	1 P
<i>Página 11</i>	1 P	0 F	1 P	0 F	0 F	1 P
<i>Página 12</i>	1 P	1 P	1 P	0 F	0 F	1 P
Sitio web	C	NC	C	NC	NC	C

### Modalidad de Verificación en una página

-: Valor No Puntúa  
 1: Valor 1  
 0: Valor 0  
 P: Modalidad PASA  
 F: Modalidad FALLA

### Conformidad de verificación en el sitio web

C: Conforme  
 NC: No conforme  
 NA: No aplica

### Verificaciones

2.1 Identificación de los cambios de idioma  
 2.2 Legibilidad y contraste  
 2.3 Maquetación adaptable  
 2.4 Múltiples vías de navegación  
 2.5 Independencia del dispositivo  
 2.6 Navegación consistente

## 5. RESULTADOS: PÁGINA 1

Título	Confederación Hidrográfica del Segura
URL	<a href="https://www.chsegura.es/es/">https://www.chsegura.es/es/</a>
Puntuación media	6.50
Nivel de adecuación estimado	No Válido

### Verificaciones. Nivel de adecuación A

Verificación	Valor	Modalidad
1.1 Existencia de alternativas textuales	1	Pasa
1.2 Uso de encabezados	1	Pasa
1.3 Uso de listas	0	Falla
1.4 Tablas de datos	0	Falla
1.5 Agrupación estructural	0	Falla
1.6 Separación de contenido y presentación	1	Pasa
1.7 Identificación del idioma principal	1	Pasa
1.8 Navegación con javascript accesible y control de usuario	1	Pasa
1.9 Formularios y etiquetas	1	Pasa
1.10 Formularios y estructura	1	Pasa
1.11 Título de página y de marcos	1	Pasa
1.12 Enlaces descriptivos	0	Falla
1.13 Cambios de contexto	1	Pasa
1.14 Compatibilidad	1	Pasa

### Verificaciones. Nivel de adecuación AA

Verificación	Valor	Modalidad
2.1 Identificación de los cambios de idioma	1	Pasa
2.2 Legibilidad y contraste	1	Pasa
2.3 Maquetación adaptable	1	Pasa
2.4 Múltiples vías de navegación	0	Falla
2.5 Independencia del dispositivo	0	Falla
2.6 Navegación consistente	0	Falla

## 5.1. INCIDENCIAS.NIVEL DE ADECUACIÓN A

### 1.3 Uso de listas

**Problema** **Presencia de listas no ordenadas vacías.**

Las listas no ordenadas se deben identificar mediante el elemento UL y cada uno de sus items mediante elementos LI, que siempre deben aparecer.

No deben emplearse elementos de lista UL que carezcan de items. Si en un momento dado una lista carece de items entonces en lugar de mostrarse como una lista sin elementos hijos (sin elementos LI) deberá eliminarse de la página.

La estructura de las listas ha de ser correcta para asegurar que éstas se interpretan adecuadamente por los productos de apoyo, como los lectores de pantalla.

Línea	Columna	Código
276	6	<UL> </UL>

### 1.4 Tablas de datos

**Problema** **Tablas de datos en las que no se marca ningún encabezado mediante el elemento TH.**

En las tablas de datos se deben identificar las celdas que actúan como celdas de encabezado de fila y/o columna mediante el elemento TH.

Las tablas de datos deben estar correctamente estructuradas para que los productos de apoyo, como por ejemplo los lectores de pantalla, sean capaces de interpretarlas correctamente y transmitir adecuadamente su información a los usuarios.

Línea	Columna	Código
531	140	<TABLE class="table table-striped table-bordered dataTable no-footer text-center" role="grid" summary="ESTADO DE LOS EMBALSES">

### 1.5 Agrupación estructural

**Problema** **Abuso de saltos de línea BR en lugar de emplear elementos estructurales más adecuados.**

Los saltos de línea con el elemento BR se han de emplear de forma excepcional y sólo si está justificado su uso. Si se puede emplear otro elemento estructural más adecuado para organizar el contenido se ha de emplear dicho elemento en su lugar. Por ejemplo, para un listado se deberá emplear el marcado de listas (UL, OL, LI, etc.) y los párrafos se deben marcar con el elemento apropiado (P) en lugar de simular dichas estructuras mediante saltos de líneas. Un abuso de los saltos de línea indica una deficiencia en el marcado estructural de la página.

*Se han mostrado 20 ejemplos de un total de 35*

Línea	Columna	Código
254	10	 
281	14	 
414	13	 

Línea	Columna	Código
421	13	 
428	13	 
435	13	 
442	13	 
449	13	 
456	13	 
463	13	 
610	18	  
610	23	  
681	13	 
688	13	 
695	13	 
702	13	 
723	13	 
730	13	 
737	13	 
744	13	 
751	13	 

## 1.12 Enlaces descriptivos

**Problema** Enlaces cuyo contenido solo consiste en una imagen y la imagen tiene alt vacío.

El texto de los enlaces debe ser significativo y resultar útil para identificar la función o el destino de los mismos. En caso de necesitar algún tipo de información adicional ésta se podrá añadir por medio del atributo title, el cuál contendrá todo el texto del enlace además de dicha información adicional.

En todo caso, el texto de los enlaces no podrá estar vacío y en el caso de que su único contenido sea una imagen entonces ésta deberá tener un texto alternativo que sea significativo como texto del enlace.

Línea	Columna	Código
289	323	<pre>&lt;A href="/es/confederacion/prensa-publicaciones-y-difusion/noticias/Celebrado-el-taller-de-participacion-activa-sobre-el-cambio-climatico-y-fenomenos-extremos-para-la-elaboracion-del-Eschema-de-Temas-Importantes-del-futuro-Plan-Hidrologico-que-se-ha-tenido-que-celebrar-via-telematica-como-consecuencia-del-COVID-19./"&gt; &lt;IMG alt="" class="d-block card-img-top card-img-top-style" src="/export/sites/chs/descargas/informaciongeneral/comunicacion/noticias/img/imag.png_1155617818.png"/&gt; &lt;/A&gt;</pre>
323	192	<pre>&lt;A href="/es/confederacion/prensa-publicaciones-y-difusion/noticias/El-presidente-de-la-CHS-Mario-Urrea-asiste-a-un-encuentro-con-los-empresarios-de-Alicante-CEV-para-exponerles-los-ETI/"&gt; &lt;IMG alt="" class="d-block card-img-top card-img-top-style" src="/export/sites/chs/descargas/informaciongeneral/comunicacion/noticias/img/IMG-20201007-WA0008.jpg_1155617818.jpg"/&gt; &lt;/A&gt;</pre>
357	168	<pre>&lt;A href="/es/confederacion/prensa-publicaciones-y-difusion/noticias/El-Presidente-de-la-CHS-Mario-Urrea-se-ha-reunido-esta-manana-con-la-Fundacion-Sierra-Minera./"&gt; &lt;IMG alt="" class="d-block card-img-top card-img-top-style" src="/export/sites/chs/descargas/informaciongeneral/comunicacion/noticias/img/IMG-20201006-WA0003.jpg_1155617818.jpg"/&gt; &lt;/A&gt;</pre>

## 1.12 Enlaces descriptivos

### Problema Enlaces cuyo texto está vacío.

El texto de los enlaces debe ser significativo y resultar útil para identificar la función o el destino de los mismos. En caso de necesitar algún tipo de información adicional ésta se podrá añadir por medio del atributo title, el cuál contendrá todo el texto del enlace además de dicha información adicional.

En todo caso, el texto de los enlaces no podrá estar vacío y en el caso de que su único contenido sea una imagen entonces ésta deberá tener un texto alternativo que sea significativo como texto del enlace.

*Se han mostrado 20 ejemplos de un total de 23*

Línea	Columna	Código
55	84	<pre>&lt;A data-toggle="tooltip" href="javascript:" id="return-to-top" title="Ir Arriba"&gt; &lt;I aria-hidden="true" class="fas fa-angle-up" title="Ir arriba"/&gt; &lt;/A&gt;</pre>
62	136	<pre>&lt;A class="icon-header-rrss-left" href="https://www.youtube.com/channel/UC6nAlmZk8xkAs4_J6qwasg" title="Canal de Youtube de la CHS"&gt; &lt;I class="fab fa-youtube-square fa-2x"/&gt; &lt;/A&gt;</pre>
71	135	<pre>&lt;A class="icon-header-rrss" href="https://confederacionhidrograficadelsegura.wordpress.com" title="Canal de Wordpress de la CHS"&gt; &lt;I class="fab fa-wordpress fa-2x"/&gt; &lt;/A&gt;</pre>

Línea	Columna	Código
80	116	<pre>&lt;A class="icon-header-rrss" href="https://es.linkedin.com/in/chsriosegura" title="Canal de LikedIn de la CHS"&gt; &lt;I class="fab fa-linkedin fa-2x"/&gt; &lt;/A&gt;</pre>
89	138	<pre>&lt;A class="icon-header-rrss" href="https://www.facebook.com/confederacionhidrografica.delsegura" title="Canal de Facebook de la CHS"&gt; &lt;I class="fab fa-facebook-square fa-2x"/&gt; &lt;/A&gt;</pre>
98	109	<pre>&lt;A class="icon-header-rrss" href="https://twitter.com/chsriosegura" title="Canal de Twitter de la CHS"&gt; &lt;I class="fab fa-twitter-square fa-2x"/&gt; &lt;/A&gt;</pre>
289	323	<pre>&lt;A href="/es/confederacion/prensa-publicaciones-y-difusion/noticias/Celebrado-el-taller-de-participacion-activa-sobre-el-cambio-climatico-y-fenomenos-extremos-para-la-elaboracion-del-Eschema-de-Temas-Importantes-del-futuro-Plan-Hidrologico-que-se-ha-tenido-que-celebrar-via-telematica-como-consecuencia-del-COVID-19./"&gt; &lt;IMG alt="" class="d-block card-img-top card-img-top-style" src="/export/sites/chs/descargas/informaciongeneral/comunicacion/noticias/img/imag.png_1155617818.png"/&gt; &lt;/A&gt;</pre>
307	324	<pre>&lt;A href="/es/confederacion/prensa-publicaciones-y-difusion/noticias/Celebrado-el-taller-de-participacion-activa-sobre-el-cambio-climatico-y-fenomenos-extremos-para-la-elaboracion-del-Eschema-de-Temas-Importantes-del-futuro-Plan-Hidrologico-que-se-ha-tenido-que-celebrar-via-telematica-como-consecuencia-del-COVID-19./"&gt; &lt;/A&gt;</pre>
311	324	<pre>&lt;A href="/es/confederacion/prensa-publicaciones-y-difusion/noticias/Celebrado-el-taller-de-participacion-activa-sobre-el-cambio-climatico-y-fenomenos-extremos-para-la-elaboracion-del-Eschema-de-Temas-Importantes-del-futuro-Plan-Hidrologico-que-se-ha-tenido-que-celebrar-via-telematica-como-consecuencia-del-COVID-19./"&gt; &lt;SMALL class="text-muted"/&gt; &lt;/A&gt;</pre>
314	324	<pre>&lt;A href="/es/confederacion/prensa-publicaciones-y-difusion/noticias/Celebrado-el-taller-de-participacion-activa-sobre-el-cambio-climatico-y-fenomenos-extremos-para-la-elaboracion-del-Eschema-de-Temas-Importantes-del-futuro-Plan-Hidrologico-que-se-ha-tenido-que-celebrar-via-telematica-como-consecuencia-del-COVID-19./"&gt; &lt;/A&gt;</pre>
323	192	<pre>&lt;A href="/es/confederacion/prensa-publicaciones-y-difusion/noticias/El-presidente-de-la-CHS-Mario-Urrea-asiste-a-un-encuentro-con-los-empresarios-de-Alicante-CEV-para-exponerles-los-ETI/"&gt; &lt;IMG alt="" class="d-block card-img-top card-img-top-style" src="/export/sites/chs/descargas/informaciongeneral/comunicacion/noticias/img/IMG-20201007-WA0008.jpg_1155617818.jpg"/&gt; &lt;/A&gt;</pre>
341	193	<pre>&lt;A href="/es/confederacion/prensa-publicaciones-y-difusion/noticias/El-presidente-de-la-CHS-Mario-Urrea-asiste-a-un-encuentro-con-los-empresarios-de-Alicante-CEV-para-exponerles-los-ETI/"&gt; &lt;/A&gt;</pre>
345	193	<pre>&lt;A href="/es/confederacion/prensa-publicaciones-y-difusion/noticias/El-presidente-de-la-CHS-Mario-Urrea-asiste-a-un-encuentro-con-los-empresarios-de-Alicante-CEV-para-exponerles-los-ETI/"&gt; &lt;SMALL class="text-muted"/&gt; &lt;/A&gt;</pre>
348	193	<pre>&lt;A href="/es/confederacion/prensa-publicaciones-y-difusion/noticias/El-presidente-de-la-CHS-Mario-Urrea-asiste-a-un-encuentro-con-los-empresarios-de-Alicante-CEV-para-exponerles-los-ETI/"&gt; &lt;/A&gt;</pre>

Línea	Columna	Código
357	168	<pre>&lt;A href="/es/confederacion/prensa-publicaciones-y-difusion/noticias/El-Presidente-de-la-CHS-Mario-Urrea-se-ha-reunido-esta-manana-con-la-Fundacion-Sierra-Minera."/ &gt; &lt;IMG alt="" class="d-block card-img-top card-img-top-style" src="/export/sites/chs/descargas/informaciongeneral/comunicacion/noticias/img/IMG-20201006-WA0003.jpg_1155617818.jpg" /&gt; &lt;/A&gt;</pre>
375	169	<pre>&lt;A href="/es/confederacion/prensa-publicaciones-y-difusion/noticias/El-Presidente-de-la-CHS-Mario-Urrea-se-ha-reunido-esta-manana-con-la-Fundacion-Sierra-Minera."/ &gt; &lt;/A&gt;</pre>
379	169	<pre>&lt;A href="/es/confederacion/prensa-publicaciones-y-difusion/noticias/El-Presidente-de-la-CHS-Mario-Urrea-se-ha-reunido-esta-manana-con-la-Fundacion-Sierra-Minera."/ &gt; &lt;SMALL class="text-muted" /&gt; &lt;/A&gt;</pre>
382	169	<pre>&lt;A href="/es/confederacion/prensa-publicaciones-y-difusion/noticias/El-Presidente-de-la-CHS-Mario-Urrea-se-ha-reunido-esta-manana-con-la-Fundacion-Sierra-Minera."/ &gt; &lt;/A&gt;</pre>
938	136	<pre>&lt;A class="icon-header-rrss-left" href="https://www.youtube.com/channel/UC6nAlmZk8xkzAs4_J6qwasg" title="Canal de Youtube de la CHS"&gt; &lt;I class="fab fa-youtube-square fa-2x" /&gt; &lt;/A&gt;</pre>
946	135	<pre>&lt;A class="icon-header-rrss" href="https://confederacionhidrograficadelsegura.wordpress.com" title="Canal de Wordpress de la CHS"&gt; &lt;I class="fab fa-wordpress fa-2x" /&gt; &lt;/A&gt;</pre>
954	116	<pre>&lt;A class="icon-header-rrss" href="https://es.linkedin.com/in/chsriosegura" title="Canal de LikedIn de la CHS"&gt; &lt;I class="fab fa-linkedin fa-2x" /&gt; &lt;/A&gt;</pre>

## 5.2. INCIDENCIAS.NIVEL DE ADECUACIÓN AA

### 2.4 Múltiples vías de navegación

#### **Advertencia** Ausencia de un enlace al mapa web y de un buscador en el sitio.

Como los usuarios pueden tener diferentes limitaciones o necesidades, para facilitar que todos puedan encontrar la información que buscan en un sitio web es necesario proporcionar mecanismos alternativos al menú de navegación principal. A algunos usuarios les puede resultar más útil o fácil consultar un mapa web o utilizar una función de búsqueda que interactuar con los menús de navegación.

Por este motivo, es necesario proporcionar algún método complementario de navegación como un mapa web o una opción de búsqueda en el sitio web.

### 2.5 Independencia del dispositivo

#### **Problema** Indicador del foco del teclado no visible.

El indicador del foco del teclado ha de ser visible de forma que los usuarios que empleen un navegador gráfico junto con un teclado o un dispositivo similar como medio de interacción (personas con discapacidades motrices) puedan ver la posición del foco mientras tabulan por los elementos de interacción de la página. Para ello ha de respetarse el indicador del foco usado por defecto en los navegadores (sin eliminarlo con propiedades como outline: none) y, en caso de modificarlo, será sólo para mejorar su visibilidad no para eliminarlo.

Línea	Columna	Código
5	69826	<a href="https://maxcdn.bootstrapcdn.com/bootstrap/3.3.7/css/bootstrap.min.css">https://maxcdn.bootstrapcdn.com/bootstrap/3.3.7/css/bootstrap.min.css</a> outline:0
5	69826	<a href="https://maxcdn.bootstrapcdn.com/bootstrap/3.3.7/css/bootstrap.min.css">https://maxcdn.bootstrapcdn.com/bootstrap/3.3.7/css/bootstrap.min.css</a> outline:0
5	69826	<a href="https://maxcdn.bootstrapcdn.com/bootstrap/3.3.7/css/bootstrap.min.css">https://maxcdn.bootstrapcdn.com/bootstrap/3.3.7/css/bootstrap.min.css</a> outline:0
5	69826	<a href="https://maxcdn.bootstrapcdn.com/bootstrap/3.3.7/css/bootstrap.min.css">https://maxcdn.bootstrapcdn.com/bootstrap/3.3.7/css/bootstrap.min.css</a> outline:0
5	69826	<a href="https://maxcdn.bootstrapcdn.com/bootstrap/3.3.7/css/bootstrap.min.css">https://maxcdn.bootstrapcdn.com/bootstrap/3.3.7/css/bootstrap.min.css</a> outline:0
5	69826	<a href="https://maxcdn.bootstrapcdn.com/bootstrap/3.3.7/css/bootstrap.min.css">https://maxcdn.bootstrapcdn.com/bootstrap/3.3.7/css/bootstrap.min.css</a> outline:0
5	69826	<a href="https://maxcdn.bootstrapcdn.com/bootstrap/3.3.7/css/bootstrap.min.css">https://maxcdn.bootstrapcdn.com/bootstrap/3.3.7/css/bootstrap.min.css</a> outline:0

## 2.6 Navegación consistente

### **Problema** Enlaces situados de forma contigua que apuntan al mismo destino.

La repetición de enlaces consecutivos a un mismo destino sólo sirve para añadir 'ruido' y contenido innecesario que entorpece la legibilidad y la interacción con la página a determinados usuarios como a aquellos que emplean un lector de pantalla.

Es el caso, por ejemplo, del uso de imágenes situadas de forma contigua a enlaces textuales marcándose ambos como dos enlaces independientes en lugar de utilizar un único enlace que englobe ambos elementos.

Línea	Columna	Código
246	106	<pre> &lt;A class="right carousel-control" data-slide="next" href="#carouselExampleIndicators" role="button"&gt; &lt;SPAN aria-hidden="true" class="icon-next"/&gt; &lt;SPAN class="sr-only"&gt; Next &lt;/SPAN&gt; &lt;/A&gt; </pre>



## 6. RESULTADOS: PÁGINA 2

Título	Ciudadano
URL	<a href="https://www.chsegura.es/es/ciudadano/">https://www.chsegura.es/es/ciudadano/</a>
Puntuación media	7.90
Nivel de adecuación estimado	AA

### Verificaciones. Nivel de adecuación A

Verificación	Valor	Modalidad
1.1 Existencia de alternativas textuales	1	Pasa
1.2 Uso de encabezados	0	Falla
1.3 Uso de listas	1	Pasa
1.4 Tablas de datos	No aplica	Pasa
1.5 Agrupación estructural	1	Pasa
1.6 Separación de contenido y presentación	1	Pasa
1.7 Identificación del idioma principal	1	Pasa
1.8 Navegación con javascript accesible y control de usuario	1	Pasa
1.9 Formularios y etiquetas	1	Pasa
1.10 Formularios y estructura	1	Pasa
1.11 Título de página y de marcos	1	Pasa
1.12 Enlaces descriptivos	0	Falla
1.13 Cambios de contexto	1	Pasa
1.14 Compatibilidad	1	Pasa

### Verificaciones. Nivel de adecuación AA

Verificación	Valor	Modalidad
2.1 Identificación de los cambios de idioma	1	Pasa
2.2 Legibilidad y contraste	1	Pasa
2.3 Maquetación adaptable	1	Pasa
2.4 Múltiples vías de navegación	0	Falla
2.5 Independencia del dispositivo	0	Falla
2.6 Navegación consistente	1	Pasa

## 6.1. INCIDENCIAS.NIVEL DE ADECUACIÓN A

### 1.2 Uso de encabezados

#### **Problema** Salto en los niveles de encabezado

Los elementos de encabezado (H1...H6) sirven para identificar los títulos de las diferentes secciones en las que se estructura un documento. El nivel empleado en cada encabezado es lo que definirá la estructura jerárquica de las secciones del documento. Por tanto, esta estructura de encabezados y los niveles empleados ha de ser correcta reflejando la estructura lógica del contenido de la página, identificando como encabezados todos los títulos de sección, sin emplear elementos de encabezado únicamente para crear efectos de presentación y sin saltarse niveles intermedios al descender en la jerarquía de encabezados (p. ej. sin pasar de un nivel de encabezado H2 a un nivel H4 en lugar de a un H3).

En este caso, se están produciendo saltos en los niveles de encabezado que deben ser solucionados.

Una estructura correcta de encabezados es de gran importancia ya que las aplicaciones de usuario y los productos de apoyo, como los lectores de pantalla, pueden proporcionar mecanismos especiales de navegación que permitan a los usuarios acceder de forma rápida a las distintas secciones que componen una página web (p. ej. mediante una índice o mapa del documento con accesos directos a las diferentes secciones del mismo).

Línea	Columna	Código
292	25	<pre> &lt;H4 class="panel-title"&gt; &lt;A aria-controls="Trámites, Solicitudes y Procedimientos" aria-expanded="false" class="trigger accordion-toggle collapsed" data-parent="#acordeon" data-toggle="collapse" href="#tramites" role="button"&gt; Trámites, Solicitudes y Procedimientos&lt;I class="fa fa-chevron-down"/&gt; &lt;/A&gt; &lt;/H4&gt; </pre>

### 1.2 Uso de encabezados

#### **Advertencia** Ausencia de un encabezado principal H1.

Los elementos de encabezado (H1...H6) sirven para identificar los títulos de las diferentes secciones en las que se estructura un documento. El nivel empleado en cada encabezado es lo que definirá la estructura jerárquica de las secciones del documento. Por tanto, esta estructura de encabezados y los niveles empleados ha de ser correcta reflejando la estructura lógica del contenido de la página, identificando como encabezados todos los títulos de sección, sin emplear elementos de encabezado únicamente para crear efectos de presentación y sin saltarse niveles intermedios al descender en la jerarquía de encabezados.

En todas las páginas debe haber al menos un encabezado de nivel H1 que se corresponda con el título principal del contenido de la página.

Una estructura correcta de encabezados es de gran importancia ya que las aplicaciones de usuario y los productos de apoyo, como los lectores de pantalla, pueden proporcionar mecanismos especiales de navegación que permitan a los usuarios acceder de forma rápida a las distintas secciones que componen una página web (p. ej. mediante una índice o mapa del documento con accesos directos a las diferentes secciones del mismo).

### 1.12 Enlaces descriptivos

#### **Problema** Enlaces cuyo texto está vacío.

El texto de los enlaces debe ser significativo y resultar útil para identificar la función o el destino de los mismos. En caso de necesitar algún tipo de información adicional ésta se podrá añadir por medio del atributo title, el cuál contendrá todo el texto del enlace además de dicha información adicional.

En todo caso, el texto de los enlaces no podrá estar vacío y en el caso de que su único contenido sea una imagen entonces ésta deberá tener un texto alternativo que sea significativo como texto del enlace.

Línea	Columna	Código
53	84	<A data-toggle="tooltip" href="javascript:" id="return-to-top" title="Ir Arriba"> <I aria-hidden="true" class="fas fa-angle-up" title="Ir arriba"/> </A>
60	136	<A class="icon-header-rrss-left" href="https://www.youtube.com/channel/UC6nAlmZk8xkzAs4_J6qwasg" title="Canal de Youtube de la CHS"> <I class="fab fa-youtube-square fa-2x"/> </A>
69	135	<A class="icon-header-rrss" href="https://confederacionhidrograficadelsegura.wordpress.com" title="Canal de Wordpress de la CHS"> <I class="fab fa-wordpress fa-2x"/> </A>
78	116	<A class="icon-header-rrss" href="https://es.linkedin.com/in/chsriosegura" title="Canal de LikedIn de la CHS"> <I class="fab fa-linkedin fa-2x"/> </A>
87	138	<A class="icon-header-rrss" href="https://www.facebook.com/confederacionhidrografica.delsegura" title="Canal de Facebook de la CHS"> <I class="fab fa-facebook-square fa-2x"/> </A>
96	109	<A class="icon-header-rrss" href="https://twitter.com/chsriosegura" title="Canal de Twitter de la CHS"> <I class="fab fa-twitter-square fa-2x"/> </A>
841	136	<A class="icon-header-rrss-left" href="https://www.youtube.com/channel/UC6nAlmZk8xkzAs4_J6qwasg" title="Canal de Youtube de la CHS"> <I class="fab fa-youtube-square fa-2x"/> </A>
849	135	<A class="icon-header-rrss" href="https://confederacionhidrograficadelsegura.wordpress.com" title="Canal de Wordpress de la CHS"> <I class="fab fa-wordpress fa-2x"/> </A>
857	116	<A class="icon-header-rrss" href="https://es.linkedin.com/in/chsriosegura" title="Canal de LikedIn de la CHS"> <I class="fab fa-linkedin fa-2x"/> </A>
865	138	<A class="icon-header-rrss" href="https://www.facebook.com/confederacionhidrografica.delsegura" title="Canal de Facebook de la CHS"> <I class="fab fa-facebook-square fa-2x"/> </A>
873	109	<A class="icon-header-rrss" href="https://twitter.com/chsriosegura" title="Canal de Twitter de la CHS"> <I class="fab fa-twitter-square fa-2x"/> </A>

## 6.2. INCIDENCIAS.NIVEL DE ADECUACIÓN AA

## 2.4 Múltiples vías de navegación

### **Advertencia** Ausencia de un enlace al mapa web y de un buscador en el sitio.

Como los usuarios pueden tener diferentes limitaciones o necesidades, para facilitar que todos puedan encontrar la información que buscan en un sitio web es necesario proporcionar mecanismos alternativos al menú de navegación principal. A algunos usuarios les puede resultar más útil o fácil consultar un mapa web o utilizar una función de búsqueda que interactuar con los menús de navegación.

Por este motivo, es necesario proporcionar algún método complementario de navegación como un mapa web o una opción de búsqueda en el sitio web.

## 2.5 Independencia del dispositivo

### **Problema** Indicador del foco del teclado no visible.

El indicador del foco del teclado ha de ser visible de forma que los usuarios que empleen un navegador gráfico junto con un teclado o un dispositivo similar como medio de interacción (personas con discapacidades motrices) puedan ver la posición del foco mientras tabulan por los elementos de interacción de la página. Para ello ha de respetarse el indicador del foco usado por defecto en los navegadores (sin eliminarlo con propiedades como `outline: none`) y, en caso de modificarlo, será sólo para mejorar su visibilidad no para eliminarlo.

Línea	Columna	Código
5	69826	<code>https://maxcdn.bootstrapcdn.com/bootstrap/3.3.7/css/bootstrap.min.css outline:0</code>
5	69826	<code>https://maxcdn.bootstrapcdn.com/bootstrap/3.3.7/css/bootstrap.min.css outline:0</code>
5	69826	<code>https://maxcdn.bootstrapcdn.com/bootstrap/3.3.7/css/bootstrap.min.css outline:0</code>
5	69826	<code>https://maxcdn.bootstrapcdn.com/bootstrap/3.3.7/css/bootstrap.min.css outline:0</code>
5	69826	<code>https://maxcdn.bootstrapcdn.com/bootstrap/3.3.7/css/bootstrap.min.css outline:0</code>
5	69826	<code>https://maxcdn.bootstrapcdn.com/bootstrap/3.3.7/css/bootstrap.min.css outline:0</code>
5	69826	<code>https://maxcdn.bootstrapcdn.com/bootstrap/3.3.7/css/bootstrap.min.css outline:0</code>

## 7. RESULTADOS: PÁGINA 3

Título	Búsqueda avanzada
URL	<a href="https://www.chsegura.es/es/busqueda/?q=prensa">https://www.chsegura.es/es/busqueda/?q=prensa</a>
Puntuación media	7.10
Nivel de adecuación estimado	A

### Verificaciones. Nivel de adecuación A

Verificación	Valor	Modalidad
1.1 Existencia de alternativas textuales	1	Pasa
1.2 Uso de encabezados	0.5	Pasa
1.3 Uso de listas	1	Pasa
1.4 Tablas de datos	No aplica	Pasa
1.5 Agrupación estructural	1	Pasa
1.6 Separación de contenido y presentación	1	Pasa
1.7 Identificación del idioma principal	1	Pasa
1.8 Navegación con javascript accesible y control de usuario	1	Pasa
1.9 Formularios y etiquetas	0	Falla
1.10 Formularios y estructura	1	Pasa
1.11 Título de página y de marcos	1	Pasa
1.12 Enlaces descriptivos	0	Falla
1.13 Cambios de contexto	1	Pasa
1.14 Compatibilidad	1	Pasa

### Verificaciones. Nivel de adecuación AA

Verificación	Valor	Modalidad
2.1 Identificación de los cambios de idioma	1	Pasa
2.2 Legibilidad y contraste	0	Falla
2.3 Maquetación adaptable	1	Pasa
2.4 Múltiples vías de navegación	0	Falla
2.5 Independencia del dispositivo	0	Falla
2.6 Navegación consistente	1	Pasa

## 7.1. INCIDENCIAS.NIVEL DE ADECUACIÓN A

### 1.2 Uso de encabezados

#### **Advertencia** Ausencia de un encabezado principal H1.

Los elementos de encabezado (H1...H6) sirven para identificar los títulos de las diferentes secciones en las que se estructura un documento. El nivel empleado en cada encabezado es lo que definirá la estructura jerárquica de las secciones del documento. Por tanto, esta estructura de encabezados y los niveles empleados ha de ser correcta reflejando la estructura lógica del contenido de la página, identificando como encabezados todos los títulos de sección, sin emplear elementos de encabezado únicamente para crear efectos de presentación y sin saltarse niveles intermedios al descender en la jerarquía de encabezados.

En todas las páginas debe haber al menos un encabezado de nivel H1 que se corresponda con el título principal del contenido de la página.

Una estructura correcta de encabezados es de gran importancia ya que las aplicaciones de usuario y los productos de apoyo, como los lectores de pantalla, pueden proporcionar mecanismos especiales de navegación que permitan a los usuarios acceder de forma rápida a las distintas secciones que componen una página web (p. ej. mediante una índice o mapa del documento con accesos directos a las diferentes secciones del mismo).

### 1.9 Formularios y etiquetas

#### **Problema** No se realiza la asociación explícita adecuadamente entre controles y etiquetas.

La asociación explícita elimina la dependencia en la colocación de la etiqueta y su control, ya que los agentes de usuario los asociarán automáticamente.

Para realizar dicha asociación se debe utilizar el elemento LABEL con el atributo for, de forma que el valor del atributo id de cada control coincida con el valor del atributo for de su respectiva etiqueta, pudiendo emplearse una única vez el mismo valor del atributo id.

Todas las etiquetas (elementos LABEL) deben estar asociadas explícitamente con un único campo de formulario.

Línea	Columna	Código
203	21	<LABEL for="q">
249	50	<LABEL class="text-fromNormSequia" for="q">
264	54	<LABEL class="text-fromNormSequia" for="sort">

### 1.9 Formularios y etiquetas

#### **Problema** Elementos con atributos aria-label o aria-labeledby coinciden o contiene la etiqueta visible del campo.

El nombre accesible proporcionado a través de los atributos aria-label y aria-labeledby debe coincidir o contener el texto de la etiqueta visible. Esto es necesario para que los usuarios que emplean navegadores gráficos pero interactúan mediante sistemas de reconocimiento de voz puedan seleccionar o activar los elementos de la página empleando el mismo texto que se emplea para etiquetarlos visualmente.

Línea	Columna	Código
204	132	<INPUT aria-label="buscar" class="search-query form-control" id="q" name="q" placeholder="Buscar [...]" type="text" value="">

### 1.12 Enlaces descriptivos

## Problema Enlaces cuyo texto está vacío.

El texto de los enlaces debe ser significativo y resultar útil para identificar la función o el destino de los mismos. En caso de necesitar algún tipo de información adicional ésta se podrá añadir por medio del atributo title, el cuál contendrá todo el texto del enlace además de dicha información adicional.

En todo caso, el texto de los enlaces no podrá estar vacío y en el caso de que su único contenido sea una imagen entonces ésta deberá tener un texto alternativo que sea significativo como texto del enlace.

Línea	Columna	Código
53	84	<A data-toggle="tooltip" href="javascript:" id="return-to-top" title="Ir Arriba"> <I aria-hidden="true" class="fas fa-angle-up" title="Ir arriba"/> </A>
60	136	<A class="icon-header-rrss-left" href="https://www.youtube.com/channel/UC6nAlmZk8xkzAs4_J6qwasg" title="Canal de Youtube de la CHS"> <I class="fab fa-youtube-square fa-2x"/> </A>
69	135	<A class="icon-header-rrss" href="https://confederacionhidrograficadelsegura.wordpress.com" title="Canal de Wordpress de la CHS"> <I class="fab fa-wordpress fa-2x"/> </A>
78	116	<A class="icon-header-rrss" href="https://es.linkedin.com/in/chsriosegura" title="Canal de LikedIn de la CHS"> <I class="fab fa-linkedin fa-2x"/> </A>
87	138	<A class="icon-header-rrss" href="https://www.facebook.com/confederacionhidrografica.delsegura" title="Canal de Facebook de la CHS"> <I class="fab fa-facebook-square fa-2x"/> </A>
96	109	<A class="icon-header-rrss" href="https://twitter.com/chsriosegura" title="Canal de Twitter de la CHS"> <I class="fab fa-twitter-square fa-2x"/> </A>
568	136	<A class="icon-header-rrss-left" href="https://www.youtube.com/channel/UC6nAlmZk8xkzAs4_J6qwasg" title="Canal de Youtube de la CHS"> <I class="fab fa-youtube-square fa-2x"/> </A>
576	135	<A class="icon-header-rrss" href="https://confederacionhidrograficadelsegura.wordpress.com" title="Canal de Wordpress de la CHS"> <I class="fab fa-wordpress fa-2x"/> </A>
584	116	<A class="icon-header-rrss" href="https://es.linkedin.com/in/chsriosegura" title="Canal de LikedIn de la CHS"> <I class="fab fa-linkedin fa-2x"/> </A>
592	138	<A class="icon-header-rrss" href="https://www.facebook.com/confederacionhidrografica.delsegura" title="Canal de Facebook de la CHS"> <I class="fab fa-facebook-square fa-2x"/> </A>
600	109	<A class="icon-header-rrss" href="https://twitter.com/chsriosegura" title="Canal de Twitter de la CHS"> <I class="fab fa-twitter-square fa-2x"/> </A>

## 7.2. INCIDENCIAS.NIVEL DE ADECUACIÓN AA

### 2.2 Legibilidad y contraste

**Problema** **Contraste insuficiente entre el color de primer plano y el color de fondo.**

Las combinaciones de color de primer plano (propiedad color) y de color de fondo (propiedad background-color o background ) en una misma regla de las hojas de estilo deben tener un contraste suficiente.

El ratio de contraste entre el color de primer plano y el color de fondo ha de ser de al menos 4,5:1 para texto normal (inferior a 14pt y negrita o 18pt) y de 3:1 para texto grande (superior a 14pt y negrita o 18pt).

Para comprobar el correcto contraste entre los colores de primer plano y los colores de fondo se puede emplear la herramienta Contrast Analyser basada en el algoritmo del W3C para comprobar los ratios de contraste. Esta herramienta está disponible en: <http://www.paciellogroup.com/resources/contrast-analyser.html>.

Esta comprobación sólo analiza los selectores de CSS que tienen definido de forma explícita un color de primer plano y un color de fondo.

Línea	Columna	Código
1500	1	<code>https://www.chsegura.es/export/system/modules/es.chs.www.content/resources/css/main.css(ratio:1.36) pagination&gt;li&gt;a:focus, .pagination&gt;li&gt;a:hover, .pagination&gt;li&gt;span:focus, .pagination li span:hover</code>
1500	1	<code>https://www.chsegura.es/export/system/modules/es.chs.www.content/resources/css/main.css(ratio:1.36) pagination&gt;li&gt;a:focus, .pagination&gt;li&gt;a:hover, .pagination&gt;li&gt;span:focus, .pagination li span:hover</code>

### 2.4 Múltiples vías de navegación

**Advertencia** **Ausencia de un enlace al mapa web y de un buscador en el sitio.**

Como los usuarios pueden tener diferentes limitaciones o necesidades, para facilitar que todos puedan encontrar la información que buscan en un sitio web es necesario proporcionar mecanismos alternativos al menú de navegación principal. A algunos usuarios les puede resultar más útil o fácil consultar un mapa web o utilizar una función de búsqueda que interactuar con los menús de navegación.

Por este motivo, es necesario proporcionar algún método complementario de navegación como un mapa web o una opción de búsqueda en el sitio web.

### 2.5 Independencia del dispositivo

**Problema** **Indicador del foco del teclado no visible.**

El indicador del foco del teclado ha de ser visible de forma que los usuarios que empleen un navegador gráfico junto con un teclado o un dispositivo similar como medio de interacción (personas con discapacidades motrices) puedan ver la posición del foco mientras tabulan por los elementos de interacción de la página. Para ello ha de respetarse el indicador del foco usado por defecto en los navegadores (sin eliminarlo con propiedades como outline: none) y, en caso de modificarlo, será sólo para mejorar su visibilidad no para eliminarlo.





Línea	Columna	Código
5	69826	<a href="https://maxcdn.bootstrapcdn.com/bootstrap/3.3.7/css/bootstrap.min.css">https://maxcdn.bootstrapcdn.com/bootstrap/3.3.7/css/bootstrap.min.css</a> outline:0
5	69826	<a href="https://maxcdn.bootstrapcdn.com/bootstrap/3.3.7/css/bootstrap.min.css">https://maxcdn.bootstrapcdn.com/bootstrap/3.3.7/css/bootstrap.min.css</a> outline:0
5	69826	<a href="https://maxcdn.bootstrapcdn.com/bootstrap/3.3.7/css/bootstrap.min.css">https://maxcdn.bootstrapcdn.com/bootstrap/3.3.7/css/bootstrap.min.css</a> outline:0
5	69826	<a href="https://maxcdn.bootstrapcdn.com/bootstrap/3.3.7/css/bootstrap.min.css">https://maxcdn.bootstrapcdn.com/bootstrap/3.3.7/css/bootstrap.min.css</a> outline:0
5	69826	<a href="https://maxcdn.bootstrapcdn.com/bootstrap/3.3.7/css/bootstrap.min.css">https://maxcdn.bootstrapcdn.com/bootstrap/3.3.7/css/bootstrap.min.css</a> outline:0
5	69826	<a href="https://maxcdn.bootstrapcdn.com/bootstrap/3.3.7/css/bootstrap.min.css">https://maxcdn.bootstrapcdn.com/bootstrap/3.3.7/css/bootstrap.min.css</a> outline:0
5	69826	<a href="https://maxcdn.bootstrapcdn.com/bootstrap/3.3.7/css/bootstrap.min.css">https://maxcdn.bootstrapcdn.com/bootstrap/3.3.7/css/bootstrap.min.css</a> outline:0

## 8. RESULTADOS: PÁGINA 4

Título	Aviso legal
URL	<a href="https://www.chsegura.es/es/aviso-legal/">https://www.chsegura.es/es/aviso-legal/</a>
Puntuación media	8.20
Nivel de adecuación estimado	AA

### Verificaciones. Nivel de adecuación A

Verificación	Valor	Modalidad
1.1 Existencia de alternativas textuales	1	Pasa
1.2 Uso de encabezados	0.5	Pasa
1.3 Uso de listas	1	Pasa
1.4 Tablas de datos	No aplica	Pasa
1.5 Agrupación estructural	1	Pasa
1.6 Separación de contenido y presentación	1	Pasa
1.7 Identificación del idioma principal	1	Pasa
1.8 Navegación con javascript accesible y control de usuario	1	Pasa
1.9 Formularios y etiquetas	1	Pasa
1.10 Formularios y estructura	1	Pasa
1.11 Título de página y de marcos	1	Pasa
1.12 Enlaces descriptivos	0	Falla
1.13 Cambios de contexto	1	Pasa
1.14 Compatibilidad	1	Pasa

### Verificaciones. Nivel de adecuación AA

Verificación	Valor	Modalidad
2.1 Identificación de los cambios de idioma	1	Pasa
2.2 Legibilidad y contraste	1	Pasa
2.3 Maquetación adaptable	1	Pasa
2.4 Múltiples vías de navegación	0	Falla
2.5 Independencia del dispositivo	0	Falla
2.6 Navegación consistente	1	Pasa

## 8.1. INCIDENCIAS.NIVEL DE ADECUACIÓN A

### 1.2 Uso de encabezados

#### **Advertencia** Ausencia de un encabezado principal H1.

Los elementos de encabezado (H1...H6) sirven para identificar los títulos de las diferentes secciones en las que se estructura un documento. El nivel empleado en cada encabezado es lo que definirá la estructura jerárquica de las secciones del documento. Por tanto, esta estructura de encabezados y los niveles empleados ha de ser correcta reflejando la estructura lógica del contenido de la página, identificando como encabezados todos los títulos de sección, sin emplear elementos de encabezado únicamente para crear efectos de presentación y sin saltarse niveles intermedios al descender en la jerarquía de encabezados.

En todas las páginas debe haber al menos un encabezado de nivel H1 que se corresponda con el título principal del contenido de la página.

Una estructura correcta de encabezados es de gran importancia ya que las aplicaciones de usuario y los productos de apoyo, como los lectores de pantalla, pueden proporcionar mecanismos especiales de navegación que permitan a los usuarios acceder de forma rápida a las distintas secciones que componen una página web (p. ej. mediante una índice o mapa del documento con accesos directos a las diferentes secciones del mismo).

### 1.12 Enlaces descriptivos

#### **Problema** Enlaces cuyo texto está vacío.

El texto de los enlaces debe ser significativo y resultar útil para identificar la función o el destino de los mismos. En caso de necesitar algún tipo de información adicional ésta se podrá añadir por medio del atributo title, el cual contendrá todo el texto del enlace además de dicha información adicional.

En todo caso, el texto de los enlaces no podrá estar vacío y en el caso de que su único contenido sea una imagen entonces ésta deberá tener un texto alternativo que sea significativo como texto del enlace.

Línea	Columna	Código
53	84	<pre>&lt;A data-toggle="tooltip" href="javascript:" id="return-to-top" title="Ir Arriba"&gt; &lt;I aria-hidden="true" class="fas fa-angle-up" title="Ir arriba"/&gt; &lt;/A&gt;</pre>
60	136	<pre>&lt;A class="icon-header-rrss-left" href="https://www.youtube.com/channel/UC6nAlmZk8xkzAs4_J6qwasg" title="Canal de Youtube de la CHS"&gt; &lt;I class="fab fa-youtube-square fa-2x"/&gt; &lt;/A&gt;</pre>
69	135	<pre>&lt;A class="icon-header-rrss" href="https://confederacionhidrograficadelsegura.wordpress.com" title="Canal de Wordpress de la CHS"&gt; &lt;I class="fab fa-wordpress fa-2x"/&gt; &lt;/A&gt;</pre>
78	116	<pre>&lt;A class="icon-header-rrss" href="https://es.linkedin.com/in/chsriosegura" title="Canal de LikedIn de la CHS"&gt; &lt;I class="fab fa-linkedin fa-2x"/&gt; &lt;/A&gt;</pre>
87	138	<pre>&lt;A class="icon-header-rrss" href="https://www.facebook.com/confederacionhidrografica.delsegura" title="Canal de Facebook de la CHS"&gt; &lt;I class="fab fa-facebook-square fa-2x"/&gt; &lt;/A&gt;</pre>

Línea	Columna	Código
96	109	<A class="icon-header-rrss" href="https://twitter.com/chsriosegura" title="Canal de Twitter de la CHS"><I class="fab fa-twitter-square fa-2x"/></A>
244	168	<A class="btn btn-fb" href="http://www.facebook.com/sharer.php?u=https://www.chsegura.es/es/aviso-legal/index.html&t=Aviso legal" role="button" target="_blank"><SPAN aria-hidden="true" class="fab fa-facebook-f" title="Facebook"/></A>
245	171	<A class="btn btn-tw" href="https://twitter.com/intent/tweet?text=Aviso legal&url=https://www.chsegura.es/es/aviso-legal/index.html" role="button" target="_blank"><SPAN aria-hidden="true" class="fab fa-twitter-square" title="Twitter"/></A>
246	154	<A class="btn btn-li" href="http://www.linkedin.com/shareArticle?url=https://www.chsegura.es/es/aviso-legal/index.html" role="button" target="_blank"><SPAN aria-hidden="true" class="fab fa-linkedin" title="LinkedIn"/></A>
247	134	<A class="btn btn-li" href="mailto:?subject=Aviso legal&body=https://www.chsegura.es/es/aviso-legal/index.html" role="button"><SPAN aria-hidden="true" class="fas fa-envelope" title="eMail"/></A>
349	136	<A class="icon-header-rrss-left" href="https://www.youtube.com/channel/UC6nAlmZk8xkzAs4_J6qwasg" title="Canal de Youtube de la CHS"><I class="fab fa-youtube-square fa-2x"/></A>
357	135	<A class="icon-header-rrss" href="https://confederacionhidrograficadelsegura.wordpress.com" title="Canal de Wordpress de la CHS"><I class="fab fa-wordpress fa-2x"/></A>
365	116	<A class="icon-header-rrss" href="https://es.linkedin.com/in/chsriosegura" title="Canal de LikedIn de la CHS"><I class="fab fa-linkedin fa-2x"/></A>
373	138	<A class="icon-header-rrss" href="https://www.facebook.com/confederacionhidrografica.delsegura" title="Canal de Facebook de la CHS"><I class="fab fa-facebook-square fa-2x"/></A>
381	109	<A class="icon-header-rrss" href="https://twitter.com/chsriosegura" title="Canal de Twitter de la CHS"><I class="fab fa-twitter-square fa-2x"/></A>

## 1.12 Enlaces descriptivos

**Problema** Enlaces que contienen imágenes y repiten su texto en el texto alternativo de las imágenes.

Las imágenes que forman parte de enlaces que además están acompañadas de un texto (el texto del enlace) no deben repetir en su atributo alt el texto del enlace para evitar repeticiones innecesarias de contenido que pueden entorpecer el uso de la página a los usuarios de lectores de pantalla. Si la imagen no aporta información adicional entonces debe marcarse como una imagen decorativa con texto alternativo vacío (alt="") y sin título.

Línea	Columna	Código
269	934	<A href="http://creativecommons.org/licenses/by/3.0/es/"

Línea	Columna	Código
		<pre> title="Licencia 'Creative Commons' 3.0"&gt; Licencia 'Creative Commons' 3.0 &lt;IMG alt="Licencia 'Creative Commons' 3.0" src="/system/modules/es.chsegura.www/resources/CreativeCommons.png?__ scale=w:57,h:20,t:2,q:100" title="Licencia 'Creative Commons' 3.0"/&gt; &lt;/A&gt; </pre>

## 8.2. INCIDENCIAS.NIVEL DE ADECUACIÓN AA

### 2.4 Múltiples vías de navegación

#### **Advertencia** Ausencia de un enlace al mapa web y de un buscador en el sitio.

Como los usuarios pueden tener diferentes limitaciones o necesidades, para facilitar que todos puedan encontrar la información que buscan en un sitio web es necesario proporcionar mecanismos alternativos al menú de navegación principal. A algunos usuarios les puede resultar más útil o fácil consultar un mapa web o utilizar una función de búsqueda que interactuar con los menús de navegación.

Por este motivo, es necesario proporcionar algún método complementario de navegación como un mapa web o una opción de búsqueda en el sitio web.

### 2.5 Independencia del dispositivo

#### **Problema** Indicador del foco del teclado no visible.

El indicador del foco del teclado ha de ser visible de forma que los usuarios que empleen un navegador gráfico junto con un teclado o un dispositivo similar como medio de interacción (personas con discapacidades motrices) puedan ver la posición del foco mientras tabulan por los elementos de interacción de la página. Para ello ha de respetarse el indicador del foco usado por defecto en los navegadores (sin eliminarlo con propiedades como `outline: none`) y, en caso de modificarlo, será sólo para mejorar su visibilidad no para eliminarlo.

Línea	Columna	Código
5	69826	<code>https://maxcdn.bootstrapcdn.com/bootstrap/3.3.7/css/bootstrap.min.css outline:0</code>
5	69826	<code>https://maxcdn.bootstrapcdn.com/bootstrap/3.3.7/css/bootstrap.min.css outline:0</code>
5	69826	<code>https://maxcdn.bootstrapcdn.com/bootstrap/3.3.7/css/bootstrap.min.css outline:0</code>
5	69826	<code>https://maxcdn.bootstrapcdn.com/bootstrap/3.3.7/css/bootstrap.min.css outline:0</code>
5	69826	<code>https://maxcdn.bootstrapcdn.com/bootstrap/3.3.7/css/bootstrap.min.css outline:0</code>
5	69826	<code>https://maxcdn.bootstrapcdn.com/bootstrap/3.3.7/css/bootstrap.min.css outline:0</code>
5	69826	<code>https://maxcdn.bootstrapcdn.com/bootstrap/3.3.7/css/bootstrap.min.css outline:0</code>
5	69826	<code>https://maxcdn.bootstrapcdn.com/bootstrap/3.3.7/css/bootstrap.min.css outline:0</code>

## 9. RESULTADOS: PÁGINA 5

Título	Accesibilidad
URL	<a href="https://www.chsegura.es/es/accesibilidad/">https://www.chsegura.es/es/accesibilidad/</a>
Puntuación media	8.20
Nivel de adecuación estimado	AA

### Verificaciones. Nivel de adecuación A

Verificación	Valor	Modalidad
1.1 Existencia de alternativas textuales	1	Pasa
1.2 Uso de encabezados	0.5	Pasa
1.3 Uso de listas	1	Pasa
1.4 Tablas de datos	No aplica	Pasa
1.5 Agrupación estructural	1	Pasa
1.6 Separación de contenido y presentación	1	Pasa
1.7 Identificación del idioma principal	1	Pasa
1.8 Navegación con javascript accesible y control de usuario	1	Pasa
1.9 Formularios y etiquetas	1	Pasa
1.10 Formularios y estructura	1	Pasa
1.11 Título de página y de marcos	1	Pasa
1.12 Enlaces descriptivos	0	Falla
1.13 Cambios de contexto	1	Pasa
1.14 Compatibilidad	1	Pasa

### Verificaciones. Nivel de adecuación AA

Verificación	Valor	Modalidad
2.1 Identificación de los cambios de idioma	1	Pasa
2.2 Legibilidad y contraste	1	Pasa
2.3 Maquetación adaptable	1	Pasa
2.4 Múltiples vías de navegación	0	Falla
2.5 Independencia del dispositivo	0	Falla
2.6 Navegación consistente	1	Pasa

## 9.1. INCIDENCIAS.NIVEL DE ADECUACIÓN A

### 1.2 Uso de encabezados

#### **Advertencia** Ausencia de un encabezado principal H1.

Los elementos de encabezado (H1...H6) sirven para identificar los títulos de las diferentes secciones en las que se estructura un documento. El nivel empleado en cada encabezado es lo que definirá la estructura jerárquica de las secciones del documento. Por tanto, esta estructura de encabezados y los niveles empleados ha de ser correcta reflejando la estructura lógica del contenido de la página, identificando como encabezados todos los títulos de sección, sin emplear elementos de encabezado únicamente para crear efectos de presentación y sin saltarse niveles intermedios al descender en la jerarquía de encabezados.

En todas las páginas debe haber al menos un encabezado de nivel H1 que se corresponda con el título principal del contenido de la página.

Una estructura correcta de encabezados es de gran importancia ya que las aplicaciones de usuario y los productos de apoyo, como los lectores de pantalla, pueden proporcionar mecanismos especiales de navegación que permitan a los usuarios acceder de forma rápida a las distintas secciones que componen una página web (p. ej. mediante una índice o mapa del documento con accesos directos a las diferentes secciones del mismo).

### 1.12 Enlaces descriptivos

#### **Problema** Enlaces cuyo texto está vacío.

El texto de los enlaces debe ser significativo y resultar útil para identificar la función o el destino de los mismos. En caso de necesitar algún tipo de información adicional ésta se podrá añadir por medio del atributo title, el cual contendrá todo el texto del enlace además de dicha información adicional.

En todo caso, el texto de los enlaces no podrá estar vacío y en el caso de que su único contenido sea una imagen entonces ésta deberá tener un texto alternativo que sea significativo como texto del enlace.

Línea	Columna	Código
53	84	<pre>&lt;A data-toggle="tooltip" href="javascript:" id="return-to-top" title="Ir Arriba"&gt; &lt;I aria-hidden="true" class="fas fa-angle-up" title="Ir arriba"/&gt; &lt;/A&gt;</pre>
60	136	<pre>&lt;A class="icon-header-rrss-left" href="https://www.youtube.com/channel/UC6nAlmZk8xkzAs4_J6qwasg" title="Canal de Youtube de la CHS"&gt; &lt;I class="fab fa-youtube-square fa-2x"/&gt; &lt;/A&gt;</pre>
69	135	<pre>&lt;A class="icon-header-rrss" href="https://confederacionhidrograficadelsegura.wordpress.com" title="Canal de Wordpress de la CHS"&gt; &lt;I class="fab fa-wordpress fa-2x"/&gt; &lt;/A&gt;</pre>
78	116	<pre>&lt;A class="icon-header-rrss" href="https://es.linkedin.com/in/chsriosegura" title="Canal de LikedIn de la CHS"&gt; &lt;I class="fab fa-linkedin fa-2x"/&gt; &lt;/A&gt;</pre>
87	138	<pre>&lt;A class="icon-header-rrss" href="https://www.facebook.com/confederacionhidrografica.delsegura" title="Canal de Facebook de la CHS"&gt; &lt;I class="fab fa-facebook-square fa-2x"/&gt; &lt;/A&gt;</pre>

Línea	Columna	Código
96	109	<A class="icon-header-rrss" href="https://twitter.com/chsriosegura" title="Canal de Twitter de la CHS"> <I class="fab fa-twitter-square fa-2x"/> </A>
244	187	<A class="btn btn-fb" href="http://www.facebook.com/sharer.php?u=https://www.chsegura.es/es/accesibilidad/index.html&t=DECLARACIÓN DE ACCESIBILIDAD" role="button" target="_blank"> <SPAN aria-hidden="true" class="fab fa-facebook-f" title="Facebook"/> </A>
245	190	<A class="btn btn-tw" href="https://twitter.com/intent/tweet?text=DECLARACIÓN DE ACCESIBILIDAD&url=https://www.chsegura.es/es/accesibilidad/index.html" role="button" target="_blank"> <SPAN aria-hidden="true" class="fab fa-twitter-square" title="Twitter"/> </A>
246	156	<A class="btn btn-li" href="http://www.linkedin.com/shareArticle?url=https://www.chsegura.es/es/accesibilidad/index.html" role="button" target="_blank"> <SPAN aria-hidden="true" class="fab fa-linkedin" title="LinkedIn"/> </A>
247	153	<A class="btn btn-li" href="mailto:?subject=DECLARACIÓN DE ACCESIBILIDAD&body=https://www.chsegura.es/es/accesibilidad/index.html" role="button"> <SPAN aria-hidden="true" class="fas fa-envelope" title="eMail"/> </A>
410	136	<A class="icon-header-rrss-left" href="https://www.youtube.com/channel/UC6nAlmZk8xkzAs4_J6qwasg" title="Canal de Youtube de la CHS"> <I class="fab fa-youtube-square fa-2x"/> </A>
418	135	<A class="icon-header-rrss" href="https://confederacionhidrograficadelsegura.wordpress.com" title="Canal de Wordpress de la CHS"> <I class="fab fa-wordpress fa-2x"/> </A>
426	116	<A class="icon-header-rrss" href="https://es.linkedin.com/in/chsriosegura" title="Canal de LikedIn de la CHS"> <I class="fab fa-linkedin fa-2x"/> </A>
434	138	<A class="icon-header-rrss" href="https://www.facebook.com/confederacionhidrografica.delsegura" title="Canal de Facebook de la CHS"> <I class="fab fa-facebook-square fa-2x"/> </A>
442	109	<A class="icon-header-rrss" href="https://twitter.com/chsriosegura" title="Canal de Twitter de la CHS"> <I class="fab fa-twitter-square fa-2x"/> </A>

## 9.2. INCIDENCIAS.NIVEL DE ADECUACIÓN AA

### 2.4 Múltiples vías de navegación

**Advertencia** Ausencia de un enlace al mapa web y de un buscador en el sitio.



Como los usuarios pueden tener diferentes limitaciones o necesidades, para facilitar que todos puedan encontrar la información que buscan en un sitio web es necesario proporcionar mecanismos alternativos al menú de navegación principal. A algunos usuarios les puede resultar más útil o fácil consultar un mapa web o utilizar una función de búsqueda que interactuar con los menús de navegación.

Por este motivo, es necesario proporcionar algún método complementario de navegación como un mapa web o una opción de búsqueda en el sitio web.

## 2.5 Independencia del dispositivo

### **Problema**    **Indicador del foco del teclado no visible.**

El indicador del foco del teclado ha de ser visible de forma que los usuarios que empleen un navegador gráfico junto con un teclado o un dispositivo similar como medio de interacción (personas con discapacidades motrices) puedan ver la posición del foco mientras tabulan por los elementos de interacción de la página. Para ello ha de respetarse el indicador del foco usado por defecto en los navegadores (sin eliminarlo con propiedades como `outline: none`) y, en caso de modificarlo, será sólo para mejorar su visibilidad no para eliminarlo.

Línea	Columna	Código
5	69826	<code>https://maxcdn.bootstrapcdn.com/bootstrap/3.3.7/css/bootstrap.min.css outline:0</code>
5	69826	<code>https://maxcdn.bootstrapcdn.com/bootstrap/3.3.7/css/bootstrap.min.css outline:0</code>
5	69826	<code>https://maxcdn.bootstrapcdn.com/bootstrap/3.3.7/css/bootstrap.min.css outline:0</code>
5	69826	<code>https://maxcdn.bootstrapcdn.com/bootstrap/3.3.7/css/bootstrap.min.css outline:0</code>
5	69826	<code>https://maxcdn.bootstrapcdn.com/bootstrap/3.3.7/css/bootstrap.min.css outline:0</code>
5	69826	<code>https://maxcdn.bootstrapcdn.com/bootstrap/3.3.7/css/bootstrap.min.css outline:0</code>
5	69826	<code>https://maxcdn.bootstrapcdn.com/bootstrap/3.3.7/css/bootstrap.min.css outline:0</code>

## 10. RESULTADOS: PÁGINA 6

Título	Direcciones y teléfonos
URL	<a href="https://www.chsegura.es/es/ciudadano/atencion-al-ciudadano/directorio/">https://www.chsegura.es/es/ciudadano/atencion-al-ciudadano/directorio/</a>
Puntuación media	7.10
Nivel de adecuación estimado	No Válido

### Verificaciones. Nivel de adecuación A

Verificación	Valor	Modalidad
1.1 Existencia de alternativas textuales	1	Pasa
1.2 Uso de encabezados	0.5	Pasa
1.3 Uso de listas	1	Pasa
1.4 Tablas de datos	No aplica	Pasa
1.5 Agrupación estructural	0	Falla
1.6 Separación de contenido y presentación	1	Pasa
1.7 Identificación del idioma principal	1	Pasa
1.8 Navegación con javascript accesible y control de usuario	1	Pasa
1.9 Formularios y etiquetas	1	Pasa
1.10 Formularios y estructura	1	Pasa
1.11 Título de página y de marcos	0	Falla
1.12 Enlaces descriptivos	0	Falla
1.13 Cambios de contexto	1	Pasa
1.14 Compatibilidad	1	Pasa

### Verificaciones. Nivel de adecuación AA

Verificación	Valor	Modalidad
2.1 Identificación de los cambios de idioma	1	Pasa
2.2 Legibilidad y contraste	1	Pasa
2.3 Maquetación adaptable	1	Pasa
2.4 Múltiples vías de navegación	0	Falla
2.5 Independencia del dispositivo	0	Falla
2.6 Navegación consistente	1	Pasa

## 10.1. INCIDENCIAS.NIVEL DE ADECUACIÓN A

### 1.2 Uso de encabezados

#### **Advertencia** Ausencia de un encabezado principal H1.

Los elementos de encabezado (H1...H6) sirven para identificar los títulos de las diferentes secciones en las que se estructura un documento. El nivel empleado en cada encabezado es lo que definirá la estructura jerárquica de las secciones del documento. Por tanto, esta estructura de encabezados y los niveles empleados ha de ser correcta reflejando la estructura lógica del contenido de la página, identificando como encabezados todos los títulos de sección, sin emplear elementos de encabezado únicamente para crear efectos de presentación y sin saltarse niveles intermedios al descender en la jerarquía de encabezados.

En todas las páginas debe haber al menos un encabezado de nivel H1 que se corresponda con el título principal del contenido de la página.

Una estructura correcta de encabezados es de gran importancia ya que las aplicaciones de usuario y los productos de apoyo, como los lectores de pantalla, pueden proporcionar mecanismos especiales de navegación que permitan a los usuarios acceder de forma rápida a las distintas secciones que componen una página web (p. ej. mediante una índice o mapa del documento con accesos directos a las diferentes secciones del mismo).

### 1.5 Agrupación estructural

#### **Problema** Elemento DIV que contiene un texto de más de 150 caracteres sin emplear ninguna etiqueta de marcado de texto (P, Q, BLOCKQUOTE, etc.).

Los párrafos de texto en el contenido de la página se deben marcar mediante los elementos HTML destinados a ese fin (P), en lugar de utilizar elementos sin valor semántico.

Los lectores de pantalla proporcionan mecanismos especiales de navegación que permiten a los usuarios avanzar al siguiente párrafo de la página, operación que no es posible si éstos no se identifican semánticamente con el marcado correcto.

Línea	Columna	Código
263	64	<pre> &lt;DIV class="text-base-pag-interior" style="text-align: right;"&gt; &lt;A href="https://administracion.gob.es" rel="noopener" target="_blank" title="Administración General del Estado (Abre ventana nueva)"&gt; &lt;STRONG&gt; Punto de acceso general &lt;/STRONG&gt; &lt;/A&gt; &lt;BR/&gt; Punto de entrada general en internet a todas las Administraciones Públicas, con numerosa información y accesos a gestiones on line. &lt;/DIV&gt; </pre>

### 1.11 Título de página y de marcos

#### **Problema** Ausencia de un título adecuado para el marco iframe.

Se debe evitar, en la medida de lo posible, el uso de marcos en las páginas. De no ser posible evitarlo, se debe proporcionar un título a cada marco que describa su propósito o su contenido de forma que los usuarios de lectores de pantalla puedan decidir previamente si desean acceder o no a su contenido.

Esta descripción debe ser precisa e indicarse en su atributo title.

Línea	Columna	Código
308	457	<pre> &lt;IFRAME allowfullscreen="allowfullscreen" frameborder="0" height="400" </pre>

Línea	Columna	Código
		<pre>src="https://www.google.com/maps/embed?pb=!1m18!1m12!1m3!1d3144.682451454688!2d-1.132037684278396!3d37.984539407835236!2m3!1f0!2f0!3f0!3m2!1i1024!2i768!4f13.1!3m3!1m2!1s0xd63821b459c8b9d%3A0xd1b9f2a9fdc2556!2sConfederaci%C3%B3n+Hidrogr%C3%A1fica+Segura!5e0!3m2!1ses!2ses!4v1510913559234" style="border: 0px none; display: block; margin-left: auto; margin-right: auto;" width="700"/&gt;</pre>

## 1.12 Enlaces descriptivos

### **Problema** Enlaces cuyo texto está vacío.

El texto de los enlaces debe ser significativo y resultar útil para identificar la función o el destino de los mismos. En caso de necesitar algún tipo de información adicional ésta se podrá añadir por medio del atributo title, el cual contendrá todo el texto del enlace además de dicha información adicional.

En todo caso, el texto de los enlaces no podrá estar vacío y en el caso de que su único contenido sea una imagen entonces ésta deberá tener un texto alternativo que sea significativo como texto del enlace.

Línea	Columna	Código
53	84	<pre>&lt;A data-toggle="tooltip" href="javascript:" id="return-to-top" title="Ir Arriba"&gt; &lt;I aria-hidden="true" class="fas fa-angle-up" title="Ir arriba"/&gt; &lt;/A&gt;</pre>
60	136	<pre>&lt;A class="icon-header-rrss-left" href="https://www.youtube.com/channel/UC6nAlmZk8xkzAs4_J6qwasg" title="Canal de Youtube de la CHS"&gt; &lt;I class="fab fa-youtube-square fa-2x"/&gt; &lt;/A&gt;</pre>
69	135	<pre>&lt;A class="icon-header-rrss" href="https://confederacionhidrograficadelsegura.wordpress.com" title="Canal de Wordpress de la CHS"&gt; &lt;I class="fab fa-wordpress fa-2x"/&gt; &lt;/A&gt;</pre>
78	116	<pre>&lt;A class="icon-header-rrss" href="https://es.linkedin.com/in/chsriosegura" title="Canal de LikedIn de la CHS"&gt; &lt;I class="fab fa-linkedin fa-2x"/&gt; &lt;/A&gt;</pre>
87	138	<pre>&lt;A class="icon-header-rrss" href="https://www.facebook.com/confederacionhidrografica.delsegura" title="Canal de Facebook de la CHS"&gt; &lt;I class="fab fa-facebook-square fa-2x"/&gt; &lt;/A&gt;</pre>
96	109	<pre>&lt;A class="icon-header-rrss" href="https://twitter.com/chsriosegura" title="Canal de Twitter de la CHS"&gt; &lt;I class="fab fa-twitter-square fa-2x"/&gt; &lt;/A&gt;</pre>
248	209	<pre>&lt;A class="btn btn-fb" href="http://www.facebook.com/sharer.php?u=https://www.chsegura.es/es/ciudadano/atencion-al-ciudadano/directorio/index.html&amp;t=Atención al ciudadano" role="button" target="_blank"&gt; &lt;SPAN aria-hidden="true" class="fab fa-facebook-f" title="Facebook"/&gt; &lt;/A&gt;</pre>
249	212	<pre>&lt;A class="btn btn-tw" href="https://twitter.com/intent/tweet?text=Atención al ciudadano&amp;url=https://www.chsegura.es/es/ciudadano/atencion-al-ciudadano/directorio/index.html" role="button" target="_blank"&gt; &lt;SPAN aria-hidden="true" class="fab fa-twitter-square" title="Twitter"/&gt; &lt;/A&gt;</pre>

Línea	Columna	Código
250	185	<pre>&lt;A class="btn btn-li" href="http://www.linkedin.com/shareArticle?url=https://www.chsegura.es/es/ciudadano/atencion-al-ciudadano/directorio/index.html" role="button" target="_blank"&gt; &lt;SPAN aria-hidden="true" class="fab fa-linkedin" title="LinkedIn"/&gt; &lt;/A&gt;</pre>
251	175	<pre>&lt;A class="btn btn-li" href="mailto:?subject=Atención al ciudadano&amp;body=https://www.chsegura.es/es/ciudadano/atencion-al-ciudadano/directorio/index.html" role="button"&gt; &lt;SPAN aria-hidden="true" class="fas fa-envelope" title="eMail"/&gt; &lt;/A&gt;</pre>
443	136	<pre>&lt;A class="icon-header-rrss-left" href="https://www.youtube.com/channel/UC6nAlmZk8xkzAs4_J6qwasg" title="Canal de Youtube de la CHS"&gt; &lt;I class="fab fa-youtube-square fa-2x"/&gt; &lt;/A&gt;</pre>
451	135	<pre>&lt;A class="icon-header-rrss" href="https://confederacionhidrograficadelsegura.wordpress.com" title="Canal de Wordpress de la CHS"&gt; &lt;I class="fab fa-wordpress fa-2x"/&gt; &lt;/A&gt;</pre>
459	116	<pre>&lt;A class="icon-header-rrss" href="https://es.linkedin.com/in/chsriosegura" title="Canal de LikedIn de la CHS"&gt; &lt;I class="fab fa-linkedin fa-2x"/&gt; &lt;/A&gt;</pre>
467	138	<pre>&lt;A class="icon-header-rrss" href="https://www.facebook.com/confederacionhidrografica.delsegura" title="Canal de Facebook de la CHS"&gt; &lt;I class="fab fa-facebook-square fa-2x"/&gt; &lt;/A&gt;</pre>
475	109	<pre>&lt;A class="icon-header-rrss" href="https://twitter.com/chsriosegura" title="Canal de Twitter de la CHS"&gt; &lt;I class="fab fa-twitter-square fa-2x"/&gt; &lt;/A&gt;</pre>

## 10.2. INCIDENCIAS.NIVEL DE ADECUACIÓN AA

### 2.4 Múltiples vías de navegación

#### **Advertencia** Ausencia de un enlace al mapa web y de un buscador en el sitio.

Como los usuarios pueden tener diferentes limitaciones o necesidades, para facilitar que todos puedan encontrar la información que buscan en un sitio web es necesario proporcionar mecanismos alternativos al menú de navegación principal. A algunos usuarios les puede resultar más útil o fácil consultar un mapa web o utilizar una función de búsqueda que interactuar con los menús de navegación.

Por este motivo, es necesario proporcionar algún método complementario de navegación como un mapa web o una opción de búsqueda en el sitio web.

### 2.5 Independencia del dispositivo

#### **Problema** Indicador del foco del teclado no visible.

El indicador del foco del teclado ha de ser visible de forma que los usuarios que empleen un navegador gráfico junto con un teclado o un dispositivo similar como medio de interacción (personas con discapacidades motrices) puedan ver la posición del foco mientras tabulan por los elementos de interacción de la página. Para ello ha de respetarse el indicador del foco usado por defecto en los navegadores (sin eliminarlo con propiedades como outline: none) y, en caso de modificarlo, será sólo para mejorar su visibilidad no para eliminarlo.



Línea	Columna	Código
5	69826	<a href="https://maxcdn.bootstrapcdn.com/bootstrap/3.3.7/css/bootstrap.min.css">https://maxcdn.bootstrapcdn.com/bootstrap/3.3.7/css/bootstrap.min.css</a> outline:0
5	69826	<a href="https://maxcdn.bootstrapcdn.com/bootstrap/3.3.7/css/bootstrap.min.css">https://maxcdn.bootstrapcdn.com/bootstrap/3.3.7/css/bootstrap.min.css</a> outline:0
5	69826	<a href="https://maxcdn.bootstrapcdn.com/bootstrap/3.3.7/css/bootstrap.min.css">https://maxcdn.bootstrapcdn.com/bootstrap/3.3.7/css/bootstrap.min.css</a> outline:0
5	69826	<a href="https://maxcdn.bootstrapcdn.com/bootstrap/3.3.7/css/bootstrap.min.css">https://maxcdn.bootstrapcdn.com/bootstrap/3.3.7/css/bootstrap.min.css</a> outline:0
5	69826	<a href="https://maxcdn.bootstrapcdn.com/bootstrap/3.3.7/css/bootstrap.min.css">https://maxcdn.bootstrapcdn.com/bootstrap/3.3.7/css/bootstrap.min.css</a> outline:0
5	69826	<a href="https://maxcdn.bootstrapcdn.com/bootstrap/3.3.7/css/bootstrap.min.css">https://maxcdn.bootstrapcdn.com/bootstrap/3.3.7/css/bootstrap.min.css</a> outline:0
5	69826	<a href="https://maxcdn.bootstrapcdn.com/bootstrap/3.3.7/css/bootstrap.min.css">https://maxcdn.bootstrapcdn.com/bootstrap/3.3.7/css/bootstrap.min.css</a> outline:0

## 11. RESULTADOS: PÁGINA 7

Título	Concesión de aguas superficiales
URL	<a href="https://www.chsegura.es/es/ciudadano/tramites/procedimientos/concesion-de-aguas-superficiales/">https://www.chsegura.es/es/ciudadano/tramites/procedimientos/concesion-de-aguas-superficiales/</a>
Puntuación media	8.30
Nivel de adecuación estimado	AA

### Verificaciones. Nivel de adecuación A

Verificación	Valor	Modalidad
1.1 Existencia de alternativas textuales	1	Pasa
1.2 Uso de encabezados	0.5	Pasa
1.3 Uso de listas	1	Pasa
1.4 Tablas de datos	1	Pasa
1.5 Agrupación estructural	1	Pasa
1.6 Separación de contenido y presentación	1	Pasa
1.7 Identificación del idioma principal	1	Pasa
1.8 Navegación con javascript accesible y control de usuario	1	Pasa
1.9 Formularios y etiquetas	1	Pasa
1.10 Formularios y estructura	1	Pasa
1.11 Título de página y de marcos	1	Pasa
1.12 Enlaces descriptivos	0	Falla
1.13 Cambios de contexto	1	Pasa
1.14 Compatibilidad	1	Pasa

### Verificaciones. Nivel de adecuación AA

Verificación	Valor	Modalidad
2.1 Identificación de los cambios de idioma	1	Pasa
2.2 Legibilidad y contraste	1	Pasa
2.3 Maquetación adaptable	1	Pasa
2.4 Múltiples vías de navegación	0	Falla
2.5 Independencia del dispositivo	0	Falla
2.6 Navegación consistente	1	Pasa

## 11.1. INCIDENCIAS.NIVEL DE ADECUACIÓN A

### 1.2 Uso de encabezados

#### **Advertencia** Ausencia de un encabezado principal H1.

Los elementos de encabezado (H1...H6) sirven para identificar los títulos de las diferentes secciones en las que se estructura un documento. El nivel empleado en cada encabezado es lo que definirá la estructura jerárquica de las secciones del documento. Por tanto, esta estructura de encabezados y los niveles empleados ha de ser correcta reflejando la estructura lógica del contenido de la página, identificando como encabezados todos los títulos de sección, sin emplear elementos de encabezado únicamente para crear efectos de presentación y sin saltarse niveles intermedios al descender en la jerarquía de encabezados.

En todas las páginas debe haber al menos un encabezado de nivel H1 que se corresponda con el título principal del contenido de la página.

Una estructura correcta de encabezados es de gran importancia ya que las aplicaciones de usuario y los productos de apoyo, como los lectores de pantalla, pueden proporcionar mecanismos especiales de navegación que permitan a los usuarios acceder de forma rápida a las distintas secciones que componen una página web (p. ej. mediante una índice o mapa del documento con accesos directos a las diferentes secciones del mismo).

### 1.12 Enlaces descriptivos

#### **Problema** Enlaces cuyo texto está vacío.

El texto de los enlaces debe ser significativo y resultar útil para identificar la función o el destino de los mismos. En caso de necesitar algún tipo de información adicional ésta se podrá añadir por medio del atributo title, el cual contendrá todo el texto del enlace además de dicha información adicional.

En todo caso, el texto de los enlaces no podrá estar vacío y en el caso de que su único contenido sea una imagen entonces ésta deberá tener un texto alternativo que sea significativo como texto del enlace.

Línea	Columna	Código
53	84	<pre>&lt;A data-toggle="tooltip" href="javascript:" id="return-to-top" title="Ir Arriba"&gt; &lt;I aria-hidden="true" class="fas fa-angle-up" title="Ir arriba"/&gt; &lt;/A&gt;</pre>
60	136	<pre>&lt;A class="icon-header-rrss-left" href="https://www.youtube.com/channel/UC6nAlmZk8xkzAs4_J6qwasg" title="Canal de Youtube de la CHS"&gt; &lt;I class="fab fa-youtube-square fa-2x"/&gt; &lt;/A&gt;</pre>
69	135	<pre>&lt;A class="icon-header-rrss" href="https://confederacionhidrograficadelsegura.wordpress.com" title="Canal de Wordpress de la CHS"&gt; &lt;I class="fab fa-wordpress fa-2x"/&gt; &lt;/A&gt;</pre>
78	116	<pre>&lt;A class="icon-header-rrss" href="https://es.linkedin.com/in/chsriosegura" title="Canal de LikedIn de la CHS"&gt; &lt;I class="fab fa-linkedin fa-2x"/&gt; &lt;/A&gt;</pre>
87	138	<pre>&lt;A class="icon-header-rrss" href="https://www.facebook.com/confederacionhidrografica.delsegura" title="Canal de Facebook de la CHS"&gt; &lt;I class="fab fa-facebook-square fa-2x"/&gt; &lt;/A&gt;</pre>



Línea	Columna	Código
96	109	<A class="icon-header-rrss" href="https://twitter.com/chsriosegura" title="Canal de Twitter de la CHS"> <I class="fab fa-twitter-square fa-2x"/> </A>
250	261	<A class="btn btn-fb" href="http://www.facebook.com/sharer.php?u=https://www.chsegura.es/es/ciudadano/tramites/procedimientos/concesion-de-aguas-superficiales/index.html&t=Procedimiento de concesión de aguas superficiales" role="button" target="_blank"> <SPAN aria-hidden="true" class="fab fa-facebook-f" title="Facebook"/> </A>
251	264	<A class="btn btn-tw" href="https://twitter.com/intent/tweet?text=Procedimiento de concesión de aguas superficiales&url=https://www.chsegura.es/es/ciudadano/tramites/procedimientos/concesion-de-aguas-superficiales/index.html" role="button" target="_blank"> <SPAN aria-hidden="true" class="fab fa-twitter-square" title="Twitter"/> </A>
252	209	<A class="btn btn-li" href="http://www.linkedin.com/shareArticle?url=https://www.chsegura.es/es/ciudadano/tramites/procedimientos/concesion-de-aguas-superficiales/index.html" role="button" target="_blank"> <SPAN aria-hidden="true" class="fab fa-linkedin" title="LinkedIn"/> </A>
253	227	<A class="btn btn-li" href="mailto:?subject=Procedimiento de concesión de aguas superficiales&body=https://www.chsegura.es/es/ciudadano/tramites/procedimientos/concesion-de-aguas-superficiales/index.html" role="button"> <SPAN aria-hidden="true" class="fas fa-envelope" title="eMail"/> </A>
379	136	<A class="icon-header-rrss-left" href="https://www.youtube.com/channel/UC6nAlmZk8xkzAs4_J6qwasg" title="Canal de Youtube de la CHS"> <I class="fab fa-youtube-square fa-2x"/> </A>
387	135	<A class="icon-header-rrss" href="https://confederacionhidrograficadelsegura.wordpress.com" title="Canal de Wordpress de la CHS"> <I class="fab fa-wordpress fa-2x"/> </A>
395	116	<A class="icon-header-rrss" href="https://es.linkedin.com/in/chsriosegura" title="Canal de LikedIn de la CHS"> <I class="fab fa-linkedin fa-2x"/> </A>
403	138	<A class="icon-header-rrss" href="https://www.facebook.com/confederacionhidrografica.delsegura" title="Canal de Facebook de la CHS"> <I class="fab fa-facebook-square fa-2x"/> </A>
411	109	<A class="icon-header-rrss" href="https://twitter.com/chsriosegura" title="Canal de Twitter de la CHS"> <I class="fab fa-twitter-square fa-2x"/> </A>

## 11.2. INCIDENCIAS.NIVEL DE ADECUACIÓN AA

### 2.4 Múltiples vías de navegación

**Advertencia** Ausencia de un enlace al mapa web y de un buscador en el sitio.

Como los usuarios pueden tener diferentes limitaciones o necesidades, para facilitar que todos puedan encontrar la información que buscan en un sitio web es necesario proporcionar mecanismos alternativos al menú de navegación principal. A algunos usuarios les puede resultar más útil o fácil consultar un mapa web o utilizar una función de búsqueda que interactuar con los menús de navegación.

Por este motivo, es necesario proporcionar algún método complementario de navegación como un mapa web o una opción de búsqueda en el sitio web.

## 2.5 Independencia del dispositivo

### **Problema**    **Indicador del foco del teclado no visible.**

El indicador del foco del teclado ha de ser visible de forma que los usuarios que empleen un navegador gráfico junto con un teclado o un dispositivo similar como medio de interacción (personas con discapacidades motrices) puedan ver la posición del foco mientras tabulan por los elementos de interacción de la página. Para ello ha de respetarse el indicador del foco usado por defecto en los navegadores (sin eliminarlo con propiedades como `outline: none`) y, en caso de modificarlo, será sólo para mejorar su visibilidad no para eliminarlo.

Línea	Columna	Código
5	69826	<code>https://maxcdn.bootstrapcdn.com/bootstrap/3.3.7/css/bootstrap.min.css outline:0</code>
5	69826	<code>https://maxcdn.bootstrapcdn.com/bootstrap/3.3.7/css/bootstrap.min.css outline:0</code>
5	69826	<code>https://maxcdn.bootstrapcdn.com/bootstrap/3.3.7/css/bootstrap.min.css outline:0</code>
5	69826	<code>https://maxcdn.bootstrapcdn.com/bootstrap/3.3.7/css/bootstrap.min.css outline:0</code>
5	69826	<code>https://maxcdn.bootstrapcdn.com/bootstrap/3.3.7/css/bootstrap.min.css outline:0</code>
5	69826	<code>https://maxcdn.bootstrapcdn.com/bootstrap/3.3.7/css/bootstrap.min.css outline:0</code>
5	69826	<code>https://maxcdn.bootstrapcdn.com/bootstrap/3.3.7/css/bootstrap.min.css outline:0</code>

## 12. RESULTADOS: PÁGINA 8

Título	
URL	<a href="https://www.chsegura.es/export/sites/chs/descargas/servicios/oficinavirtual/docsdescarga/Superficiales_AprovHidroelectricos.zip">https://www.chsegura.es/export/sites/chs/descargas/servicios/oficinavirtual/docsdescarga/Superficiales_AprovHidroelectricos.zip</a>
Puntuación media	6.70
Nivel de adecuación estimado	No Válido

### Verificaciones. Nivel de adecuación A

Verificación	Valor	Modalidad
1.1 Existencia de alternativas textuales	No aplica	Pasa
1.2 Uso de encabezados	1	Pasa
1.3 Uso de listas	1	Pasa
1.4 Tablas de datos	No aplica	Pasa
1.5 Agrupación estructural	1	Pasa
1.6 Separación de contenido y presentación	0	Falla
1.7 Identificación del idioma principal	No aplica	Pasa
1.8 Navegación con javascript accesible y control de usuario	1	Pasa
1.9 Formularios y etiquetas	No aplica	Pasa
1.10 Formularios y estructura	No aplica	Pasa
1.11 Título de página y de marcos	0	Falla
1.12 Enlaces descriptivos	0	Falla
1.13 Cambios de contexto	1	Pasa
1.14 Compatibilidad	No aplica	Pasa

### Verificaciones. Nivel de adecuación AA

Verificación	Valor	Modalidad
2.1 Identificación de los cambios de idioma	1	Pasa
2.2 Legibilidad y contraste	No aplica	Pasa
2.3 Maquetación adaptable	0	Falla
2.4 Múltiples vías de navegación	No aplica	Pasa
2.5 Independencia del dispositivo	1	Pasa
2.6 Navegación consistente	1	Pasa

## 12.1. INCIDENCIAS.NIVEL DE ADECUACIÓN A

### 1.6 Separación de contenido y presentación

**Problema** **Uso de elementos HTML de presentación desaconsejados.**

Se debe evitar el uso de elementos o atributos desaconsejados por el W3C en el código de las páginas Web, ya que pueden quedar obsoletos en las próximas versiones del lenguaje y no contar con soporte en los navegadores.

Se debe evitar el empleo de atributos HTML de presentación en la página, utilizando en todo momento las hojas de estilo para controlar la presentación.

Línea	Columna	Código
721	323	<U ,i¿l=" (= " 5 qī¿ <mal=" gtī¿m^=" i¿0 4=" i¿i¿i¿=" >
2305	36	<S ` y i¿i¿i¿ i¿xi¿di¿e i¿i¿e=" i¿Á@i¿) i¿E i¿i¿(- 8 i¿i¿" v i¿uh0 i¿=" i¿g i¿i¿i¿i¿i¿ wt&a kâ i¿ i¿ b@oi¿lk=" i¿i¿poi¿i¿i¿wô» i¿i¿c"xqi¿=" ">
2804	330	<U ! i¿y i¿i¿oi¿i¿-qi¿i¿j i¿ç³» 7 i¿9=" ni¿i¿]lp i¿i¿g[i¿: i¿ô' i¿{wi¿. i¿di¿zi¿5i¿rd=" i¿@i¿ i¿g i¿( i¿=" " i¿wi¿i¿i¿h i¿i¿3h9 i¿i¿i¿i¿i¿wi¿) i¿i¿=" i¿ 3 i¿u i¿Ni¿">

### 1.11 Título de página y de marcos

**Problema** **Ausencia de un título de página (elemento TITLE)**

Todas las páginas deben tener un título (elemento TITLE en la sección de cabecera de la página) que identifique de forma breve y concisa cuál es su contenido.

Indicar en el TITLE de una página el nombre del portal y una pequeña frase que identifique unívocamente la página dentro del mismo constituye una buena forma de facilitar al usuario la localización e identificación de las páginas.

### 1.12 Enlaces descriptivos

**Problema** **Enlaces cuyo texto es demasiado largo y, por tanto, poco significativo.**

El texto de los enlaces debe ser significativo y resultar útil para identificar la función o el destino de los mismos. Para ello, dicho texto además ha de ser breve y conciso. Salvo excepciones (enlaces a leyes u otros contenidos de tipo legal en los que se emplea su título como texto del enlace) si el texto de un enlace es demasiado largo, extendiéndose por varias líneas, dificultará su legibilidad y comprensión para algunos usuarios dejando así de ser significativo.

Línea	Columna	Código
1593	46	A
2445	21	A

### 13. RESULTADOS: PÁGINA 9

Título	Parte diario
URL	<a href="https://www.chsegura.es/es/cuenca/redes-de-control/estadisticas-hidrologicas/parte-diario/">https://www.chsegura.es/es/cuenca/redes-de-control/estadisticas-hidrologicas/parte-diario/</a>
Puntuación media	7.30
Nivel de adecuación estimado	No Válido

#### Verificaciones. Nivel de adecuación A

Verificación	Valor	Modalidad
1.1 Existencia de alternativas textuales	1	Pasa
1.2 Uso de encabezados	0.5	Pasa
1.3 Uso de listas	1	Pasa
1.4 Tablas de datos	0	Falla
1.5 Agrupación estructural	0	Falla
1.6 Separación de contenido y presentación	1	Pasa
1.7 Identificación del idioma principal	1	Pasa
1.8 Navegación con javascript accesible y control de usuario	1	Pasa
1.9 Formularios y etiquetas	0	Falla
1.10 Formularios y estructura	1	Pasa
1.11 Título de página y de marcos	1	Pasa
1.12 Enlaces descriptivos	0	Falla
1.13 Cambios de contexto	1	Pasa
1.14 Compatibilidad	1	Pasa

#### Verificaciones. Nivel de adecuación AA

Verificación	Valor	Modalidad
2.1 Identificación de los cambios de idioma	1	Pasa
2.2 Legibilidad y contraste	1	Pasa
2.3 Maquetación adaptable	1	Pasa
2.4 Múltiples vías de navegación	1	Pasa
2.5 Independencia del dispositivo	0	Falla
2.6 Navegación consistente	1	Pasa

## 13.1. INCIDENCIAS.NIVEL DE ADECUACIÓN A

### 1.2 Uso de encabezados

#### **Advertencia** Ausencia de un encabezado principal H1.

Los elementos de encabezado (H1...H6) sirven para identificar los títulos de las diferentes secciones en las que se estructura un documento. El nivel empleado en cada encabezado es lo que definirá la estructura jerárquica de las secciones del documento. Por tanto, esta estructura de encabezados y los niveles empleados ha de ser correcta reflejando la estructura lógica del contenido de la página, identificando como encabezados todos los títulos de sección, sin emplear elementos de encabezado únicamente para crear efectos de presentación y sin saltarse niveles intermedios al descender en la jerarquía de encabezados.

En todas las páginas debe haber al menos un encabezado de nivel H1 que se corresponda con el título principal del contenido de la página.

Una estructura correcta de encabezados es de gran importancia ya que las aplicaciones de usuario y los productos de apoyo, como los lectores de pantalla, pueden proporcionar mecanismos especiales de navegación que permitan a los usuarios acceder de forma rápida a las distintas secciones que componen una página web (p. ej. mediante una índice o mapa del documento con accesos directos a las diferentes secciones del mismo).

### 1.4 Tablas de datos

#### **Problema** Tablas en las que se simula su título empleando en la primera fila una única celda ocupando todo el ancho de la tabla, en lugar de utilizar el elemento CAPTION.

No se deben simular los títulos de tablas de datos mediante el empleo en la primera fila de celdas que ocupen todo el ancho de la tabla, debiendo emplear el elemento que proporciona HTML para tal fin (CAPTION).

Si los títulos de las tablas de datos se identifican explícitamente mediante CAPTION las aplicaciones de usuario y los productos de apoyo podrán reconocerlas y ofrecer a los usuarios dicha información así como proporcionar mecanismos de navegación que faciliten la interacción con la página, como índices de tablas, etc.

Línea	Columna	Código
275	134	<TABLE class="table noordenar table-bordered text-center" id="calendario" summary="Parte diario. Calendario del mes: octubre / 2020">

### 1.5 Agrupación estructural

#### **Problema** Abuso de saltos de línea BR en lugar de emplear elementos estructurales más adecuados.

Los saltos de línea con el elemento BR se han de emplear de forma excepcional y sólo si está justificado su uso. Si se puede emplear otro elemento estructural más adecuado para organizar el contenido se ha de emplear dicho elemento en su lugar. Por ejemplo, para un listado se deberá emplear el marcado de listas (UL, OL, LI, etc.) y los párrafos se deben marcar con el elemento apropiado (P) en lugar de simular dichas estructuras mediante saltos de líneas. Un abuso de los saltos de línea indica una deficiencia en el marcado estructural de la página.

Línea	Columna	Código
218	6	 

Línea	Columna	Código
337	6	 <FORM action="/es/cuenca/redes-de-control/estadisticas-hidrologicas/parte-diario/index.html" class="col-md-12" method="post" name="frmcalendario">
401	50	  
401	55	  
476	8	 
552	8	 
628	8	 
704	8	 
780	8	 
805	9	 
824	12	<DIV class="col-xs-12 col-sm-10 col-sm-offset-1 col-md-6 col-md-offset-3 col-lg-4 col-lg-offset-4" id="banners-pie"> 
861	10	 

## 1.9 Formularios y etiquetas

### **Problema** Elemento SELECT que carece de una etiqueta que identifique su finalidad.

Los campos de formulario deben disponer de un texto a modo de etiqueta que identifique cuál es su función.

En la mayor parte de los casos estas etiquetas se pueden proporcionar con un elemento LABEL visible y asociado explícitamente con el campo de formulario. Para realizar dicha asociación explícita se debe indicar en el atributo for del elemento LABEL el valor del atributo id del campo de formulario con el que se quiere asociar la etiqueta. En el caso de que no exista en la página un texto visible que pueda marcarse como LABEL entonces se podrá emplear el atributo title del campo de formulario para asignarle una etiqueta que indique su función.

En caso de emplear WAI-ARIA, otras formas alternativas de proporcionar una etiqueta a un campo de formulario son mediante el uso de los atributos aria-label o aria-labelledby.

Línea	Columna	Código
432	89	<SELECT class="form-control formulario col-md-12 imputNormativaSequia" name="anio">
508	89	<SELECT class="form-control formulario col-md-12 imputNormativaSequia" name="anio">
584	89	<SELECT class="form-control formulario col-md-12 imputNormativaSequia" name="anio">

Línea	Columna	Código
660	89	<SELECT class="form-control formulario col-md-12 imputNormativaSequia" name="anio">
736	89	<SELECT class="form-control formulario col-md-12 imputNormativaSequia" name="anio">

## 1.12 Enlaces descriptivos

### Problema Enlaces cuyo texto está vacío.

El texto de los enlaces debe ser significativo y resultar útil para identificar la función o el destino de los mismos. En caso de necesitar algún tipo de información adicional ésta se podrá añadir por medio del atributo title, el cuál contendrá todo el texto del enlace además de dicha información adicional.

En todo caso, el texto de los enlaces no podrá estar vacío y en el caso de que su único contenido sea una imagen entonces ésta deberá tener un texto alternativo que sea significativo como texto del enlace.

Línea	Columna	Código
53	84	<A data-toggle="tooltip" href="javascript:" id="return-to-top" title="Ir Arriba"> <I aria-hidden="true" class="fas fa-angle-up" title="Ir arriba"/> </A>
60	136	<A class="icon-header-rrss-left" href="https://www.youtube.com/channel/UC6nAlmZk8xkzAs4_J6qwasg" title="Canal de Youtube de la CHS"> <I class="fab fa-youtube-square fa-2x"/> </A>
69	135	<A class="icon-header-rrss" href="https://confederacionhidrograficadelsegura.wordpress.com" title="Canal de Wordpress de la CHS"> <I class="fab fa-wordpress fa-2x"/> </A>
78	116	<A class="icon-header-rrss" href="https://es.linkedin.com/in/chsriosegura" title="Canal de LikedIn de la CHS"> <I class="fab fa-linkedin fa-2x"/> </A>
87	138	<A class="icon-header-rrss" href="https://www.facebook.com/confederacionhidrografica.delsegura" title="Canal de Facebook de la CHS"> <I class="fab fa-facebook-square fa-2x"/> </A>
96	109	<A class="icon-header-rrss" href="https://twitter.com/chsriosegura" title="Canal de Twitter de la CHS"> <I class="fab fa-twitter-square fa-2x"/> </A>
250	220	<A class="btn btn-fb" href="http://www.facebook.com/sharer.php?u=https://www.chsegura.es/es/cuenca/redes-de-control/estadisticas-hidrologicas/parte-diario/index.html&t=Parte diario" role="button" target="_blank"> <SPAN aria-hidden="true" class="fab fa-facebook-f" title="Facebook"/> </A>
251	223	<A class="btn btn-tw" href="https://twitter.com/intent/tweet?text=Parte diario&url=https://www.chsegura.es/es/cuenca/redes-de-control/estadisticas-hidrologicas/parte-diario/index.html" role="button" target="_blank"> <SPAN aria-hidden="true" class="fab fa-twitter-square" title="Twitter"/> </A>



Línea	Columna	Código
252	205	<A class="btn btn-li" href="http://www.linkedin.com/shareArticle?url=https://www.chsegura.es/es/cuenca/redes-de-control/estadisticas-hidrologicas/parte-diario/index.html" role="button" target="_blank"><SPAN aria-hidden="true" class="fab fa-linkedin" title="LinkedIn"/></A>
253	186	<A class="btn btn-li" href="mailto:?subject=Parte diario&body=https://www.chsegura.es/es/cuenca/redes-de-control/estadisticas-hidrologicas/parte-diario/index.html" role="button"><SPAN aria-hidden="true" class="fas fa-envelope" title="eMail"/></A>
277	185	<A class="btn" href="/es/cuenca/redes-de-control/estadisticas-hidrologicas/parte-diario/index.html?anio=2020&mes=8"><I class="glyphicon glyphicon-menu-left"/></A>
277	388	<A class="btn" href="/es/cuenca/redes-de-control/estadisticas-hidrologicas/parte-diario/index.html?anio=2020&mes=10"><I class="glyphicon glyphicon-menu-right"/></A>
872	136	<A class="icon-header-rrss-left" href="https://www.youtube.com/channel/UC6nAlmZk8xkzAs4_J6qwasg" title="Canal de Youtube de la CHS"><I class="fab fa-youtube-square fa-2x"/></A>
880	135	<A class="icon-header-rrss" href="https://confederacionhidrograficadelsegura.wordpress.com" title="Canal de Wordpress de la CHS"><I class="fab fa-wordpress fa-2x"/></A>
888	116	<A class="icon-header-rrss" href="https://es.linkedin.com/in/chsriosegura" title="Canal de LikedIn de la CHS"><I class="fab fa-linkedin fa-2x"/></A>
896	138	<A class="icon-header-rrss" href="https://www.facebook.com/confederacionhidrografica.delsegura" title="Canal de Facebook de la CHS"><I class="fab fa-facebook-square fa-2x"/></A>
904	109	<A class="icon-header-rrss" href="https://twitter.com/chsriosegura" title="Canal de Twitter de la CHS"><I class="fab fa-twitter-square fa-2x"/></A>

## 13.2. INCIDENCIAS.NIVEL DE ADECUACIÓN AA

### 2.5 Independencia del dispositivo

#### **Problema** Indicador del foco del teclado no visible.

El indicador del foco del teclado ha de ser visible de forma que los usuarios que empleen un navegador gráfico junto con un teclado o un dispositivo similar como medio de interacción (personas con discapacidades motrices) puedan ver la posición del foco mientras tabulan por los elementos de interacción de la página. Para ello ha de respetarse el indicador del foco usado por defecto en los navegadores (sin eliminarlo con propiedades como outline: none) y, en caso de modificarlo, será sólo para mejorar su visibilidad no para eliminarlo.

Línea	Columna	Código
5	69826	https://maxcdn.bootstrapcdn.com/bootstrap/3.3.7/css/bootstrap.min.css outline:0



Línea	Columna	Código
5	69826	<a href="https://maxcdn.bootstrapcdn.com/bootstrap/3.3.7/css/bootstrap.min.css">https://maxcdn.bootstrapcdn.com/bootstrap/3.3.7/css/bootstrap.min.css</a> outline:0
5	69826	<a href="https://maxcdn.bootstrapcdn.com/bootstrap/3.3.7/css/bootstrap.min.css">https://maxcdn.bootstrapcdn.com/bootstrap/3.3.7/css/bootstrap.min.css</a> outline:0
5	69826	<a href="https://maxcdn.bootstrapcdn.com/bootstrap/3.3.7/css/bootstrap.min.css">https://maxcdn.bootstrapcdn.com/bootstrap/3.3.7/css/bootstrap.min.css</a> outline:0
5	69826	<a href="https://maxcdn.bootstrapcdn.com/bootstrap/3.3.7/css/bootstrap.min.css">https://maxcdn.bootstrapcdn.com/bootstrap/3.3.7/css/bootstrap.min.css</a> outline:0
5	69826	<a href="https://maxcdn.bootstrapcdn.com/bootstrap/3.3.7/css/bootstrap.min.css">https://maxcdn.bootstrapcdn.com/bootstrap/3.3.7/css/bootstrap.min.css</a> outline:0
5	69826	<a href="https://maxcdn.bootstrapcdn.com/bootstrap/3.3.7/css/bootstrap.min.css">https://maxcdn.bootstrapcdn.com/bootstrap/3.3.7/css/bootstrap.min.css</a> outline:0

## 14. RESULTADOS: PÁGINA 10

Título	Consulta de series de embalses
URL	<a href="https://www.chsegura.es/es/cuenca/redes-de-control/estadisticas-hidrologicas/visor-de-embalses/">https://www.chsegura.es/es/cuenca/redes-de-control/estadisticas-hidrologicas/visor-de-embalses/</a>
Puntuación media	7.50
Nivel de adecuación estimado	No Válido

### Verificaciones. Nivel de adecuación A

Verificación	Valor	Modalidad
1.1 Existencia de alternativas textuales	1	Pasa
1.2 Uso de encabezados	0	Falla
1.3 Uso de listas	1	Pasa
1.4 Tablas de datos	1	Pasa
1.5 Agrupación estructural	1	Pasa
1.6 Separación de contenido y presentación	1	Pasa
1.7 Identificación del idioma principal	1	Pasa
1.8 Navegación con javascript accesible y control de usuario	1	Pasa
1.9 Formularios y etiquetas	1	Pasa
1.10 Formularios y estructura	0	Falla
1.11 Título de página y de marcos	1	Pasa
1.12 Enlaces descriptivos	0	Falla
1.13 Cambios de contexto	1	Pasa
1.14 Compatibilidad	1	Pasa

### Verificaciones. Nivel de adecuación AA

Verificación	Valor	Modalidad
2.1 Identificación de los cambios de idioma	1	Pasa
2.2 Legibilidad y contraste	1	Pasa
2.3 Maquetación adaptable	1	Pasa
2.4 Múltiples vías de navegación	0	Falla
2.5 Independencia del dispositivo	0	Falla
2.6 Navegación consistente	1	Pasa

## 14.1. INCIDENCIAS.NIVEL DE ADECUACIÓN A

### 1.2 Uso de encabezados

#### **Problema** Salto en los niveles de encabezado

Los elementos de encabezado (H1...H6) sirven para identificar los títulos de las diferentes secciones en las que se estructura un documento. El nivel empleado en cada encabezado es lo que definirá la estructura jerárquica de las secciones del documento. Por tanto, esta estructura de encabezados y los niveles empleados ha de ser correcta reflejando la estructura lógica del contenido de la página, identificando como encabezados todos los títulos de sección, sin emplear elementos de encabezado únicamente para crear efectos de presentación y sin saltarse niveles intermedios al descender en la jerarquía de encabezados (p. ej. sin pasar de un nivel de encabezado H2 a un nivel H4 en lugar de a un H3).

En este caso, se están produciendo saltos en los niveles de encabezado que deben ser solucionados.

Una estructura correcta de encabezados es de gran importancia ya que las aplicaciones de usuario y los productos de apoyo, como los lectores de pantalla, pueden proporcionar mecanismos especiales de navegación que permitan a los usuarios acceder de forma rápida a las distintas secciones que componen una página web (p. ej. mediante una índice o mapa del documento con accesos directos a las diferentes secciones del mismo).

Línea	Columna	Código
309	30	<pre> &lt;H4 class="panel-title"&gt; &lt;A data-parent="#accordion" data-toggle="collapse" href="#filterPanell"&gt;1. SELECCIONE EL PUNTO A CONSULTAR&lt;/A&gt; &lt;SPAN class="pull-right panel-collapse-clickable" data- parent="#accordion" data-toggle="collapse" href="#filterPanell"&gt; &lt;I class="glyphicon glyphicon-chevron-down"/&gt; &lt;/SPAN&gt; &lt;/H4&gt; </pre>

### 1.2 Uso de encabezados

#### **Advertencia** Ausencia de un encabezado principal H1.

Los elementos de encabezado (H1...H6) sirven para identificar los títulos de las diferentes secciones en las que se estructura un documento. El nivel empleado en cada encabezado es lo que definirá la estructura jerárquica de las secciones del documento. Por tanto, esta estructura de encabezados y los niveles empleados ha de ser correcta reflejando la estructura lógica del contenido de la página, identificando como encabezados todos los títulos de sección, sin emplear elementos de encabezado únicamente para crear efectos de presentación y sin saltarse niveles intermedios al descender en la jerarquía de encabezados.

En todas las páginas debe haber al menos un encabezado de nivel H1 que se corresponda con el título principal del contenido de la página.

Una estructura correcta de encabezados es de gran importancia ya que las aplicaciones de usuario y los productos de apoyo, como los lectores de pantalla, pueden proporcionar mecanismos especiales de navegación que permitan a los usuarios acceder de forma rápida a las distintas secciones que componen una página web (p. ej. mediante una índice o mapa del documento con accesos directos a las diferentes secciones del mismo).

### 1.10 Formularios y estructura

#### **Advertencia** Uso de encabezados dentro de formularios para simular agrupaciones de campos de formulario.

Para agrupar los campos de formulario relacionados entre sí se ha de emplear el elemento FIELDSET y se debe identificar el grupo con una etiqueta indicada en el elemento LEGEND correspondiente (que ha de ser el primer elemento hijo del FIELDSET), en lugar de emplear encabezados dentro del formulario para simular dichas divisiones o agrupaciones de campos.

Línea	Columna	Código
304	168	<code>&lt;FORM action="/es/cuenca/redes-de-control/estadisticas-hidrologicas/visor-de-embalses/index.html" class="form-horizontal" id="visorEmbalses" method="get" name="frm"&gt;</code>

## 1.10 Formularios y estructura

### **Problema** Grupos de botones de radio o casillas de verificación sin agrupar mediante FIELDSET.

Cuando en un formulario existen diferentes grupos de campos de formulario relacionados entre sí se deben marcar dichos grupos con el elemento FIELDSET y se debe identificar cada grupo con una etiqueta proporcionada en el elemento LEGEND correspondiente (que ha de ser el primer elemento hijo del FIELDSET). Esto es especialmente importante en los grupos de botones de radio y casillas de verificación. Si hay grupos de tres o más botones de radio o casillas de verificación (con el mismo name) entonces cada grupo se debe identificar con el elemento FIELDSET.

Línea	Columna	Código
304	168	<code>&lt;FORM action="/es/cuenca/redes-de-control/estadisticas-hidrologicas/visor-de-embalses/index.html" class="form-horizontal" id="visorEmbalses" method="get" name="frm"&gt;</code>

## 1.12 Enlaces descriptivos

### **Problema** Enlaces cuyo texto está vacío.

El texto de los enlaces debe ser significativo y resultar útil para identificar la función o el destino de los mismos. En caso de necesitar algún tipo de información adicional ésta se podrá añadir por medio del atributo title, el cuál contendrá todo el texto del enlace además de dicha información adicional.

En todo caso, el texto de los enlaces no podrá estar vacío y en el caso de que su único contenido sea una imagen entonces ésta deberá tener un texto alternativo que sea significativo como texto del enlace.

Línea	Columna	Código
53	84	<code>&lt;A data-toggle="tooltip" href="javascript:" id="return-to-top" title="Ir Arriba"&gt; &lt;I aria-hidden="true" class="fas fa-angle-up" title="Ir arriba"/&gt; &lt;/A&gt;</code>
60	136	<code>&lt;A class="icon-header-rrss-left" href="https://www.youtube.com/channel/UC6nAlmZk8xkzAs4_J6qwasg" title="Canal de Youtube de la CHS"&gt; &lt;I class="fab fa-youtube-square fa-2x"/&gt; &lt;/A&gt;</code>
69	135	<code>&lt;A class="icon-header-rrss" href="https://confederacionhidrograficadelsegura.wordpress.com" title="Canal de Wordpress de la CHS"&gt; &lt;I class="fab fa-wordpress fa-2x"/&gt; &lt;/A&gt;</code>
78	116	<code>&lt;A class="icon-header-rrss" href="https://es.linkedin.com/in/chsriosegura" title="Canal de LikedIn de la CHS"&gt; &lt;I class="fab fa-linkedin fa-2x"/&gt; &lt;/A&gt;</code>

Línea	Columna	Código
87	138	<pre>&lt;A class="icon-header-rrss" href="https://www.facebook.com/confederacionhidrografica.delsegura" title="Canal de Facebook de la CHS"&gt; &lt;I class="fab fa-facebook-square fa-2x"/&gt; &lt;/A&gt;</pre>
96	109	<pre>&lt;A class="icon-header-rrss" href="https://twitter.com/chsriosegura" title="Canal de Twitter de la CHS"&gt; &lt;I class="fab fa-twitter-square fa-2x"/&gt; &lt;/A&gt;</pre>
250	243	<pre>&lt;A class="btn btn-fb" href="http://www.facebook.com/sharer.php?u=https://www.chsegura.es/es/cuenca/redes-de-control/estadisticas-hidrologicas/visor-de-embalses/index.html&amp;t=Consulta de series de embalses" role="button" target="_blank"&gt; &lt;SPAN aria-hidden="true" class="fab fa-facebook-f" title="Facebook"/&gt; &lt;/A&gt;</pre>
251	246	<pre>&lt;A class="btn btn-tw" href="https://twitter.com/intent/tweet?text=Consulta de series de embalses&amp;url=https://www.chsegura.es/es/cuenca/redes-de-control/estadisticas-hidrologicas/visor-de-embalses/index.html" role="button" target="_blank"&gt; &lt;SPAN aria-hidden="true" class="fab fa-twitter-square" title="Twitter"/&gt; &lt;/A&gt;</pre>
252	210	<pre>&lt;A class="btn btn-li" href="http://www.linkedin.com/shareArticle?url=https://www.chsegura.es/es/cuenca/redes-de-control/estadisticas-hidrologicas/visor-de-embalses/index.html" role="button" target="_blank"&gt; &lt;SPAN aria-hidden="true" class="fab fa-linkedin" title="LinkedIn"/&gt; &lt;/A&gt;</pre>
253	209	<pre>&lt;A class="btn btn-li" href="mailto:?subject=Consulta de series de embalses&amp;body=https://www.chsegura.es/es/cuenca/redes-de-control/estadisticas-hidrologicas/visor-de-embalses/index.html" role="button"&gt; &lt;SPAN aria-hidden="true" class="fas fa-envelope" title="eMail"/&gt; &lt;/A&gt;</pre>
454	136	<pre>&lt;A class="icon-header-rrss-left" href="https://www.youtube.com/channel/UC6nAlmZk8xkzAs4_J6qwasg" title="Canal de Youtube de la CHS"&gt; &lt;I class="fab fa-youtube-square fa-2x"/&gt; &lt;/A&gt;</pre>
462	135	<pre>&lt;A class="icon-header-rrss" href="https://confederacionhidrograficadelsegura.wordpress.com" title="Canal de Wordpress de la CHS"&gt; &lt;I class="fab fa-wordpress fa-2x"/&gt; &lt;/A&gt;</pre>
470	116	<pre>&lt;A class="icon-header-rrss" href="https://es.linkedin.com/in/chsriosegura" title="Canal de LikedIn de la CHS"&gt; &lt;I class="fab fa-linkedin fa-2x"/&gt; &lt;/A&gt;</pre>
478	138	<pre>&lt;A class="icon-header-rrss" href="https://www.facebook.com/confederacionhidrografica.delsegura" title="Canal de Facebook de la CHS"&gt; &lt;I class="fab fa-facebook-square fa-2x"/&gt; &lt;/A&gt;</pre>
486	109	<pre>&lt;A class="icon-header-rrss" href="https://twitter.com/chsriosegura" title="Canal de Twitter de la CHS"&gt; &lt;I class="fab fa-twitter-square fa-2x"/&gt; &lt;/A&gt;</pre>

## 14.2. INCIDENCIAS.NIVEL DE ADECUACIÓN AA

### 2.4 Múltiples vías de navegación

### Advertencia Ausencia de un enlace al mapa web y de un buscador en el sitio.

Como los usuarios pueden tener diferentes limitaciones o necesidades, para facilitar que todos puedan encontrar la información que buscan en un sitio web es necesario proporcionar mecanismos alternativos al menú de navegación principal. A algunos usuarios les puede resultar más útil o fácil consultar un mapa web o utilizar una función de búsqueda que interactuar con los menús de navegación.

Por este motivo, es necesario proporcionar algún método complementario de navegación como un mapa web o una opción de búsqueda en el sitio web.

## 2.5 Independencia del dispositivo

### Problema Indicador del foco del teclado no visible.

El indicador del foco del teclado ha de ser visible de forma que los usuarios que empleen un navegador gráfico junto con un teclado o un dispositivo similar como medio de interacción (personas con discapacidades motrices) puedan ver la posición del foco mientras tabulan por los elementos de interacción de la página. Para ello ha de respetarse el indicador del foco usado por defecto en los navegadores (sin eliminarlo con propiedades como `outline: none`) y, en caso de modificarlo, será sólo para mejorar su visibilidad no para eliminarlo.

Línea	Columna	Código
5	69826	<code>https://maxcdn.bootstrapcdn.com/bootstrap/3.3.7/css/bootstrap.min.css outline:0</code>
5	69826	<code>https://maxcdn.bootstrapcdn.com/bootstrap/3.3.7/css/bootstrap.min.css outline:0</code>
5	69826	<code>https://maxcdn.bootstrapcdn.com/bootstrap/3.3.7/css/bootstrap.min.css outline:0</code>
5	69826	<code>https://maxcdn.bootstrapcdn.com/bootstrap/3.3.7/css/bootstrap.min.css outline:0</code>
5	69826	<code>https://maxcdn.bootstrapcdn.com/bootstrap/3.3.7/css/bootstrap.min.css outline:0</code>
5	69826	<code>https://maxcdn.bootstrapcdn.com/bootstrap/3.3.7/css/bootstrap.min.css outline:0</code>
5	69826	<code>https://maxcdn.bootstrapcdn.com/bootstrap/3.3.7/css/bootstrap.min.css outline:0</code>
5	69826	<code>https://maxcdn.bootstrapcdn.com/bootstrap/3.3.7/css/bootstrap.min.css outline:0</code>

## 15. RESULTADOS: PÁGINA 11

Título	Noticias
URL	<a href="https://www.chsegura.es/es/confederacion/prensa-publicaciones-y-difusion/noticias/">https://www.chsegura.es/es/confederacion/prensa-publicaciones-y-difusion/noticias/</a>
Puntuación media	6.60
Nivel de adecuación estimado	No Válido

### Verificaciones. Nivel de adecuación A

Verificación	Valor	Modalidad
1.1 Existencia de alternativas textuales	1	Pasa
1.2 Uso de encabezados	0.5	Pasa
1.3 Uso de listas	0	Falla
1.4 Tablas de datos	No aplica	Pasa
1.5 Agrupación estructural	1	Pasa
1.6 Separación de contenido y presentación	1	Pasa
1.7 Identificación del idioma principal	1	Pasa
1.8 Navegación con javascript accesible y control de usuario	1	Pasa
1.9 Formularios y etiquetas	0	Falla
1.10 Formularios y estructura	1	Pasa
1.11 Título de página y de marcos	1	Pasa
1.12 Enlaces descriptivos	0	Falla
1.13 Cambios de contexto	1	Pasa
1.14 Compatibilidad	1	Pasa

### Verificaciones. Nivel de adecuación AA

Verificación	Valor	Modalidad
2.1 Identificación de los cambios de idioma	1	Pasa
2.2 Legibilidad y contraste	0	Falla
2.3 Maquetación adaptable	1	Pasa
2.4 Múltiples vías de navegación	0	Falla
2.5 Independencia del dispositivo	0	Falla
2.6 Navegación consistente	1	Pasa



## 15.1. INCIDENCIAS.NIVEL DE ADECUACIÓN A

### 1.2 Uso de encabezados

#### **Advertencia** Ausencia de un encabezado principal H1.

Los elementos de encabezado (H1...H6) sirven para identificar los títulos de las diferentes secciones en las que se estructura un documento. El nivel empleado en cada encabezado es lo que definirá la estructura jerárquica de las secciones del documento. Por tanto, esta estructura de encabezados y los niveles empleados ha de ser correcta reflejando la estructura lógica del contenido de la página, identificando como encabezados todos los títulos de sección, sin emplear elementos de encabezado únicamente para crear efectos de presentación y sin saltarse niveles intermedios al descender en la jerarquía de encabezados.

En todas las páginas debe haber al menos un encabezado de nivel H1 que se corresponda con el título principal del contenido de la página.

Una estructura correcta de encabezados es de gran importancia ya que las aplicaciones de usuario y los productos de apoyo, como los lectores de pantalla, pueden proporcionar mecanismos especiales de navegación que permitan a los usuarios acceder de forma rápida a las distintas secciones que componen una página web (p. ej. mediante una índice o mapa del documento con accesos directos a las diferentes secciones del mismo).

### 1.3 Uso de listas

#### **Problema** Presencia de listas no ordenadas vacías.

Las listas no ordenadas se deben identificar mediante el elemento UL y cada uno de sus items mediante elementos LI, que siempre deben aparecer.

No deben emplearse elementos de lista UL que carezcan de items. Si en un momento dado una lista carece de items entonces en lugar de mostrarse como una lista sin elementos hijos (sin elementos LI) deberá eliminarse de la página.

La estructura de las listas ha de ser correcta para asegurar que éstas se interpretan adecuadamente por los productos de apoyo, como los lectores de pantalla.

Línea	Columna	Código
245	6	<UL> </UL>

### 1.9 Formularios y etiquetas

#### **Problema** No se realiza la asociación explícita adecuadamente entre controles y etiquetas.

La asociación explícita elimina la dependencia en la colocación de la etiqueta y su control, ya que los agentes de usuario los asociarán automáticamente.

Para realizar dicha asociación se debe utilizar el elemento LABEL con el atributo for, de forma que el valor del atributo id de cada control coincida con el valor del atributo for de su respectiva etiqueta, pudiendo emplearse una única vez el mismo valor del atributo id.

Todas las etiquetas (elementos LABEL) deben estar asociadas explícitamente con un único campo de formulario.

Línea	Columna	Código
203	21	<LABEL for="q">
253	51	<LABEL class="text-fromNormSequia" for="q">

## 1.9 Formularios y etiquetas

**Problema** Elementos con atributos `aria-label` o `aria-labelledby` coinciden o contiene la etiqueta visible del campo.

El nombre accesible proporcionado a través de los atributos `aria-label` y `aria-labelledby` debe coincidir o contener el texto de la etiqueta visible. Esto es necesario para que los usuarios que emplean navegadores gráficos pero interactúan mediante sistemas de reconocimiento de voz puedan seleccionar o activar los elementos de la página empleando el mismo texto que se emplea para etiquetarlos visualmente.

Línea	Columna	Código
204	132	<code>&lt;INPUT aria-label="buscar" class="search-query form-control" id="q" name="q" placeholder="Buscar [...]" type="text" value=""&gt;</code>

## 1.12 Enlaces descriptivos

**Problema** Enlaces cuyo texto está vacío.

El texto de los enlaces debe ser significativo y resultar útil para identificar la función o el destino de los mismos. En caso de necesitar algún tipo de información adicional ésta se podrá añadir por medio del atributo `title`, el cuál contendrá todo el texto del enlace además de dicha información adicional.

En todo caso, el texto de los enlaces no podrá estar vacío y en el caso de que su único contenido sea una imagen entonces ésta deberá tener un texto alternativo que sea significativo como texto del enlace.

*Se han mostrado 20 ejemplos de un total de 51*

Línea	Columna	Código
53	84	<code>&lt;A data-toggle="tooltip" href="javascript:" id="return-to-top" title="Ir Arriba"&gt; &lt;I aria-hidden="true" class="fas fa-angle-up" title="Ir arriba"/&gt; &lt;/A&gt;</code>
60	136	<code>&lt;A class="icon-header-rrss-left" href="https://www.youtube.com/channel/UC6nAlmZk8xkzAs4_J6qwasg" title="Canal de Youtube de la CHS"&gt; &lt;I class="fab fa-youtube-square fa-2x"/&gt; &lt;/A&gt;</code>
69	135	<code>&lt;A class="icon-header-rrss" href="https://confederacionhidrograficadelsegura.wordpress.com" title="Canal de Wordpress de la CHS"&gt; &lt;I class="fab fa-wordpress fa-2x"/&gt; &lt;/A&gt;</code>
78	116	<code>&lt;A class="icon-header-rrss" href="https://es.linkedin.com/in/chsriosegura" title="Canal de LikedIn de la CHS"&gt; &lt;I class="fab fa-linkedin fa-2x"/&gt; &lt;/A&gt;</code>
87	138	<code>&lt;A class="icon-header-rrss" href="https://www.facebook.com/confederacionhidrografica.delsegura" title="Canal de Facebook de la CHS"&gt; &lt;I class="fab fa-facebook-square fa-2x"/&gt; &lt;/A&gt;</code>
96	109	<code>&lt;A class="icon-header-rrss" href="https://twitter.com/chsriosegura" title="Canal de Twitter de la CHS"&gt; &lt;I class="fab fa-twitter-square fa-2x"/&gt; &lt;/A&gt;</code>

Línea	Columna	Código
302	676	<pre> &lt;A href="http://www.facebook.com/sharer.php?u=https://www.chsegura.es/es/ confederacion/prensa-publicaciones-y-difusion/noticias/Celebrado-el- taller-de-participacion-activa-sobre-el-cambio-climatico-y-fenomenos- extremos-para-la-elaboracion-del-Esquema-de-Temas-Importantes-del- futuro-Plan-Hidrologico-que-se-ha-tenido-que-celebrar-via-telematica- como-consecuencia-del-COVID-19.&amp;#amp;t=Celebrado el taller de participación activa sobre el cambio climático y fenómenos extremos para la elaboración del Esquema de Temas Importantes del futuro Plan Hidrológico, que se ha tenido que celebrar vía telemática como consecuencia del COVID-19." target="_blank"&gt; &lt;SPAN aria-hidden="true" class="fab fa-facebook-square" title="Facebook"/&gt; &lt;/A&gt; </pre>
303	678	<pre> &lt;A href="https://twitter.com/intent/tweet?text=Celebrado el taller de participación activa sobre el cambio climático y fenómenos extremos para la elaboración del Esquema de Temas Importantes del futuro Plan Hidrológico, que se ha tenido que celebrar vía telemática como consecuencia del COVID- 19.&amp;#amp;url=https://www.chsegura.es/es/confederacion/prensa- publicaciones-y-difusion/noticias/Celebrado-el-taller-de- participacion-activa-sobre-el-cambio-climatico-y-fenomenos-extremos- para-la-elaboracion-del-Esquema-de-Temas-Importantes-del-futuro-Plan- Hidrologico-que-se-ha-tenido-que-celebrar-via-telematica-como- consecuencia-del-COVID-19./" target="_blank"&gt; &lt;SPAN aria-hidden="true" class="fab fa-twitter-square" title="Twitter"/&gt; &lt;/A&gt; </pre>
304	424	<pre> &lt;A href="http://www.linkedin.com/shareArticle?url=https://www.chsegura.e s/es/confederacion/prensa-publicaciones-y- difusion/noticias/Celebrado-el-taller-de-participacion-activa-sobre- el-cambio-climatico-y-fenomenos-extremos-para-la-elaboracion-del- Esquema-de-Temas-Importantes-del-futuro-Plan-Hidrologico-que-se-ha- tenido-que-celebrar-via-telematica-como-consecuencia-del-COVID-19./" target="_blank"&gt; &lt;SPAN aria-hidden="true" class="fab fa-linkedin" title="LinkedIn"/&gt; &lt;/A&gt; </pre>
305	639	<pre> &lt;A href="mailto:?subject=Celebrado el taller de participación activa sobre el cambio climático y fenómenos extremos para la elaboración del Esquema de Temas Importantes del futuro Plan Hidrológico, que se ha tenido que celebrar vía telemática como consecuencia del COVID- 19.&amp;#amp;body=https://www.chsegura.es/es/confederacion/prensa- publicaciones-y-difusion/noticias/Celebrado-el-taller-de- participacion-activa-sobre-el-cambio-climatico-y-fenomenos-extremos- para-la-elaboracion-del-Esquema-de-Temas-Importantes-del-futuro-Plan- Hidrologico-que-se-ha-tenido-que-celebrar-via-telematica-como- consecuencia-del-COVID-19./"&gt; &lt;SPAN aria-hidden="true" class="fas fa-envelope" title="eMail"/&gt; &lt;/A&gt; </pre>
325	416	<pre> &lt;A href="http://www.facebook.com/sharer.php?u=https://www.chsegura.es/es/ confederacion/prensa-publicaciones-y-difusion/noticias/El- presidente-de-la-CHS-Mario-Urrea-asiste-a-un-encuentro-con-los- empresarios-de-Alicante-CEV-para-exponerles-los-ETI/&amp;#amp;t=El presidente de la CHS, Mario Urrea asiste a un encuentro con los empresarios de Alicante, CEV, para exponerles los ETI" target="_blank"&gt; &lt;SPAN aria-hidden="true" class="fab fa-facebook-square" title="Facebook"/&gt; &lt;/A&gt; </pre>
326	418	<pre> &lt;A href="https://twitter.com/intent/tweet?text=El presidente de la CHS, Mario Urrea asiste a un encuentro con los empresarios de Alicante, CEV, para exponerles los ETI&amp;#amp;url=https://www.chsegura.es/es/confederacion/prensa- publicaciones-y-difusion/noticias/El-presidente-de-la-CHS-Mario- Urrea-asiste-a-un-encuentro-con-los-empresarios-de-Alicante-CEV-para- exponerles-los-ETI/" target="_blank"&gt; &lt;SPAN aria-hidden="true" class="fab fa-twitter-square" title="Twitter"/&gt; &lt;/A&gt; </pre>

Línea	Columna	Código
327	293	<pre> &lt;A href="http://www.linkedin.com/shareArticle?url=https://www.chsegura.es/es/confederacion/prensa-publicaciones-y-difusion/noticias/El-presidente-de-la-CHS-Mario-Urrea-asiste-a-un-encuentro-con-los-empresarios-de-Alicante-CEV-para-exponerles-los-ETI/" target="_blank"&gt; &lt;SPAN aria-hidden="true" class="fab fa-linkedin" title="LinkedIn"/&gt; &lt;/A&gt; </pre>
328	379	<pre> &lt;A href="mailto:?subject=El presidente de la CHS, Mario Urrea asiste a un encuentro con los empresarios de Alicante, CEV, para exponerles los ETI&amp;amp;body=https://www.chsegura.es/es/confederacion/prensa-publicaciones-y-difusion/noticias/El-presidente-de-la-CHS-Mario-Urrea-asiste-a-un-encuentro-con-los-empresarios-de-Alicante-CEV-para-exponerles-los-ETI/"&gt; &lt;SPAN aria-hidden="true" class="fas fa-envelope" title="eMail"/&gt; &lt;/A&gt; </pre>
348	366	<pre> &lt;A href="http://www.facebook.com/sharer.php?u=https://www.chsegura.es/es/confederacion/prensa-publicaciones-y-difusion/noticias/El-Presidente-de-la-CHS-Mario-Urrea-se-ha-reunido-esta-manana-con-la-Fundacion-Sierra-Minera./&amp;amp;t=El Presidente de la CHS, Mario Urrea se ha reunido esta mañana con la Fundación Sierra Minera." target="_blank"&gt; &lt;SPAN aria-hidden="true" class="fab fa-facebook-square" title="Facebook"/&gt; &lt;/A&gt; </pre>
349	368	<pre> &lt;A href="https://twitter.com/intent/tweet?text=El Presidente de la CHS, Mario Urrea se ha reunido esta mañana con la Fundación Sierra Minera.&amp;amp;url=https://www.chsegura.es/es/confederacion/prensa-publicaciones-y-difusion/noticias/El-Presidente-de-la-CHS-Mario-Urrea-se-ha-reunido-esta-manana-con-la-Fundacion-Sierra-Minera./" target="_blank"&gt; &lt;SPAN aria-hidden="true" class="fab fa-twitter-square" title="Twitter"/&gt; &lt;/A&gt; </pre>
350	269	<pre> &lt;A href="http://www.linkedin.com/shareArticle?url=https://www.chsegura.es/es/confederacion/prensa-publicaciones-y-difusion/noticias/El-Presidente-de-la-CHS-Mario-Urrea-se-ha-reunido-esta-manana-con-la-Fundacion-Sierra-Minera./" target="_blank"&gt; &lt;SPAN aria-hidden="true" class="fab fa-linkedin" title="LinkedIn"/&gt; &lt;/A&gt; </pre>
351	329	<pre> &lt;A href="mailto:?subject=El Presidente de la CHS, Mario Urrea se ha reunido esta mañana con la Fundación Sierra Minera.&amp;amp;body=https://www.chsegura.es/es/confederacion/prensa-publicaciones-y-difusion/noticias/El-Presidente-de-la-CHS-Mario-Urrea-se-ha-reunido-esta-manana-con-la-Fundacion-Sierra-Minera./"&gt; &lt;SPAN aria-hidden="true" class="fas fa-envelope" title="eMail"/&gt; &lt;/A&gt; </pre>
371	663	<pre> &lt;A href="http://www.facebook.com/sharer.php?u=https://www.chsegura.es/es/confederacion/prensa-publicaciones-y-difusion/noticias/El-presidente-de-la-CHS-ha-inaugurado-la-Mesa-Territorial-Comarcas-Andalucia-Segura-para-la-elaboracion-del-Eschema-de-Temas-Importantes-del-futuro-Plan-Hidrologico-que-se-ha-tenido-que-celebrar-via-telematica-como-consecuencia-del-COVID-19./&amp;amp;t=El presidente de la CHS, ha inaugurado la Mesa Territorial Comarcas Andalucía-Segura para la elaboración del Esquema de Temas Importantes del futuro Plan Hidrológico, que se ha tenido que celebrar vía telemática como consecuencia del COVID-19." target="_blank"&gt; &lt;SPAN aria-hidden="true" class="fab fa-facebook-square" title="Facebook"/&gt; &lt;/A&gt; </pre>

Línea	Columna	Código
372	665	<pre>&lt;A href="https://twitter.com/intent/tweet?text=El presidente de la CHS, ha inaugurado la Mesa Territorial Comarcas Andalucía-Segura para la elaboración del Esquema de Temas Importantes del futuro Plan Hidrológico, que se ha tenido que celebrar vía telemática como consecuencia del COVID-19.&amp;url=https://www.chsegura.es/es/confederacion/prensa-publicaciones-y-difusion/noticias/El-presidente-de-la-CHS-ha-inaugurado-la-Mesa-Territorial-Comarcas-Andalucia-Segura-para-la-elaboracion-del-Esquema-de-Temas-Importantes-del-futuro-Plan-Hidrologico-que-se-ha-tenido-que-celebrar-via-telematica-como-consecuencia-del-COVID-19./" target="_blank"&gt; &lt;SPAN aria-hidden="true" class="fab fa-twitter-square" title="Twitter"/&gt; &lt;/A&gt;</pre>
373	417	<pre>&lt;A href="http://www.linkedin.com/shareArticle?url=https://www.chsegura.es/es/confederacion/prensa-publicaciones-y-difusion/noticias/El-presidente-de-la-CHS-ha-inaugurado-la-Mesa-Territorial-Comarcas-Andalucia-Segura-para-la-elaboracion-del-Esquema-de-Temas-Importantes-del-futuro-Plan-Hidrologico-que-se-ha-tenido-que-celebrar-via-telematica-como-consecuencia-del-COVID-19./" target="_blank"&gt; &lt;SPAN aria-hidden="true" class="fab fa-linkedin" title="LinkedIn"/&gt; &lt;/A&gt;</pre>

## 1.12 Enlaces descriptivos

**Problema** Enlaces cuyo texto es demasiado largo y, por tanto, poco significativo.

El texto de los enlaces debe ser significativo y resultar útil para identificar la función o el destino de los mismos. Para ello, dicho texto además ha de ser breve y conciso. Salvo excepciones (enlaces a leyes u otros contenidos de tipo legal en los que se emplea su título como texto del enlace) si el texto de un enlace es demasiado largo, extendiéndose por varias líneas, dificultará su legibilidad y comprensión para algunos usuarios dejando así de ser significativo.

Línea	Columna	Código
388	329	<pre>&lt;A href="/es/confederacion/prensa-publicaciones-y-difusion/noticias/El-presidente-de-la-CHS-ha-inaugurado-la-Mesa-Territorial-Vegas-Alta-y-Media-y-las-Comarcas-Costeras-de-la-Comunidad-Autonomade-la-Region-de-Murcia-para-la-elaboracion-del-Esquema-de-Temas-Importantes-del-futuro-Plan-Hidrologico-que-se-ha-tenido-que/"&gt; El presidente de la CHS, ha inaugurado la Mesa Territorial Vegas Alta y Media y las Comarcas Costeras de la Comunidad Autónoma de la Región de Murcia para la elaboración del Esquema de Temas Importantes del futuro Plan Hidrológico, que se ha tenido que celebrar vía telemática como consecuencia del COVID-19. &lt;/A&gt;</pre>
434	329	<pre>&lt;A href="/es/confederacion/prensa-publicaciones-y-difusion/noticias/El-presidente-de-la-CHS-ha-inaugurado-esta-manana-la-Mesa-Territorial-de-la-Vega-Baja-de-la-cuenca-del-Segura-para-la-elaboracion-del-Esquema-de-Temas-Importantes-del-futuro-Plan-Hidrologico-que-con-motivo-del-COVID-19-se-ha-celebrado-telematicamente/"&gt; El presidente de la CHS, ha inaugurado esta mañana la Mesa Territorial de la Vega Baja de la cuenca del Segurapara la elaboración del Esquema de Temas Importantes del futuro Plan Hidrológico, que con motivo del COVID-19 se ha celebrado telemáticamente. &lt;/A&gt;</pre>

## 15.2. INCIDENCIAS.NIVEL DE ADECUACIÓN AA

### 2.2 Legibilidad y contraste

**Problema** **Contraste insuficiente entre el color de primer plano y el color de fondo.**

Las combinaciones de color de primer plano (propiedad color) y de color de fondo (propiedad background-color o background ) en una misma regla de las hojas de estilo deben tener un contraste suficiente.

El ratio de contraste entre el color de primer plano y el color de fondo ha de ser de al menos 4,5:1 para texto normal (inferior a 14pt y negrita o 18pt) y de 3:1 para texto grande (superior a 14pt y negrita o 18pt).

Para comprobar el correcto contraste entre los colores de primer plano y los colores de fondo se puede emplear la herramienta Contrast Analyser basada en el algoritmo del W3C para comprobar los ratios de contraste. Esta herramienta está disponible en: <http://www.paciellogroup.com/resources/contrast-analyser.html>.

Esta comprobación sólo analiza los selectores de CSS que tienen definido de forma explícita un color de primer plano y un color de fondo.

Línea	Columna	Código
1500	1	<code>https://www.chsegura.es/export/system/modules/es.chs.www.content/resources/css/main.css(ratio:1.36) pagination&gt;li&gt;a:focus, .pagination&gt;li&gt;a:hover, .pagination&gt;li&gt;span:focus, .pagination li span:hover</code>
2495	9	<code>https://www.chsegura.es/export/system/modules/es.chs.www.content/resources/css/main.css(ratio:1.72) .twitter:hover a</code>
1500	1	<code>https://www.chsegura.es/export/system/modules/es.chs.www.content/resources/css/main.css(ratio:1.36) pagination&gt;li&gt;a:focus, .pagination&gt;li&gt;a:hover, .pagination&gt;li&gt;span:focus, .pagination li span:hover</code>
2495	9	<code>https://www.chsegura.es/export/system/modules/es.chs.www.content/resources/css/main.css(ratio:1.72) .twitter:hover a</code>

**2.4 Múltiples vías de navegación**

**Advertencia** **Ausencia de un enlace al mapa web y de un buscador en el sitio.**

Como los usuarios pueden tener diferentes limitaciones o necesidades, para facilitar que todos puedan encontrar la información que buscan en un sitio web es necesario proporcionar mecanismos alternativos al menú de navegación principal. A algunos usuarios les puede resultar más útil o fácil consultar un mapa web o utilizar una función de búsqueda que interactuar con los menús de navegación.

Por este motivo, es necesario proporcionar algún método complementario de navegación como un mapa web o una opción de búsqueda en el sitio web.

**2.5 Independencia del dispositivo**

**Problema** **Indicador del foco del teclado no visible.**

El indicador del foco del teclado ha de ser visible de forma que los usuarios que empleen un navegador gráfico junto con un teclado o un dispositivo similar como medio de interacción (personas con discapacidades motrices) puedan ver la posición del foco mientras tabulan por los elementos de interacción de la página. Para ello ha de respetarse el indicador del foco usado por defecto en los navegadores (sin eliminarlo con propiedades como outline: none) y, en caso de modificarlo, será sólo para mejorar su visibilidad no para eliminarlo.



Línea	Columna	Código
5	69826	<a href="https://maxcdn.bootstrapcdn.com/bootstrap/3.3.7/css/bootstrap.min.css">https://maxcdn.bootstrapcdn.com/bootstrap/3.3.7/css/bootstrap.min.css</a> outline:0
5	69826	<a href="https://maxcdn.bootstrapcdn.com/bootstrap/3.3.7/css/bootstrap.min.css">https://maxcdn.bootstrapcdn.com/bootstrap/3.3.7/css/bootstrap.min.css</a> outline:0
5	69826	<a href="https://maxcdn.bootstrapcdn.com/bootstrap/3.3.7/css/bootstrap.min.css">https://maxcdn.bootstrapcdn.com/bootstrap/3.3.7/css/bootstrap.min.css</a> outline:0
5	69826	<a href="https://maxcdn.bootstrapcdn.com/bootstrap/3.3.7/css/bootstrap.min.css">https://maxcdn.bootstrapcdn.com/bootstrap/3.3.7/css/bootstrap.min.css</a> outline:0
5	69826	<a href="https://maxcdn.bootstrapcdn.com/bootstrap/3.3.7/css/bootstrap.min.css">https://maxcdn.bootstrapcdn.com/bootstrap/3.3.7/css/bootstrap.min.css</a> outline:0
5	69826	<a href="https://maxcdn.bootstrapcdn.com/bootstrap/3.3.7/css/bootstrap.min.css">https://maxcdn.bootstrapcdn.com/bootstrap/3.3.7/css/bootstrap.min.css</a> outline:0
5	69826	<a href="https://maxcdn.bootstrapcdn.com/bootstrap/3.3.7/css/bootstrap.min.css">https://maxcdn.bootstrapcdn.com/bootstrap/3.3.7/css/bootstrap.min.css</a> outline:0

## 16. RESULTADOS: PÁGINA 12

Título	El presidente de la CHS, Mario Urrea asiste a un encuentro con los empresarios de Alicante, CEV, para exponerles los ETI
URL	<a href="https://www.chsegura.es/es/confederacion/prensa-publicaciones-y-difusion/noticias/El-presidente-de-la-CHS-Mario-Urrea-asiste-a-un-encuentro-con-los-empresarios-de-Alicante-CEV-para-exponerles-los-ETI/">https://www.chsegura.es/es/confederacion/prensa-publicaciones-y-difusion/noticias/El-presidente-de-la-CHS-Mario-Urrea-asiste-a-un-encuentro-con-los-empresarios-de-Alicante-CEV-para-exponerles-los-ETI/</a>
Puntuación media	7.60
Nivel de adecuación estimado	AA

### Verificaciones. Nivel de adecuación A

Verificación	Valor	Modalidad
1.1 Existencia de alternativas textuales	0	Falla
1.2 Uso de encabezados	0.5	Pasa
1.3 Uso de listas	1	Pasa
1.4 Tablas de datos	No aplica	Pasa
1.5 Agrupación estructural	1	Pasa
1.6 Separación de contenido y presentación	1	Pasa
1.7 Identificación del idioma principal	1	Pasa
1.8 Navegación con javascript accesible y control de usuario	1	Pasa
1.9 Formularios y etiquetas	1	Pasa
1.10 Formularios y estructura	1	Pasa
1.11 Título de página y de marcos	1	Pasa
1.12 Enlaces descriptivos	0	Falla
1.13 Cambios de contexto	1	Pasa
1.14 Compatibilidad	1	Pasa

### Verificaciones. Nivel de adecuación AA

Verificación	Valor	Modalidad
2.1 Identificación de los cambios de idioma	1	Pasa
2.2 Legibilidad y contraste	1	Pasa
2.3 Maquetación adaptable	1	Pasa
2.4 Múltiples vías de navegación	0	Falla
2.5 Independencia del dispositivo	0	Falla
2.6 Navegación consistente	1	Pasa



## 16.1. INCIDENCIAS.NIVEL DE ADECUACIÓN A

### 1.1 Existencia de alternativas textuales

**Problema** **Imágenes sin alternativa textual.**

Todos los elementos no textuales deben disponer de una alternativa textual que transmita la misma información a los usuarios que no pueden ver el elemento, como los usuarios de lectores de pantalla o de navegadores de texto.

Línea	Columna	Código
290	60	<IMG class="imagepreview" src="" style="width: 100%;">

### 1.2 Uso de encabezados

**Advertencia** **Ausencia de un encabezado principal H1.**

Los elementos de encabezado (H1...H6) sirven para identificar los títulos de las diferentes secciones en las que se estructura un documento. El nivel empleado en cada encabezado es lo que definirá la estructura jerárquica de las secciones del documento. Por tanto, esta estructura de encabezados y los niveles empleados ha de ser correcta reflejando la estructura lógica del contenido de la página, identificando como encabezados todos los títulos de sección, sin emplear elementos de encabezado únicamente para crear efectos de presentación y sin saltarse niveles intermedios al descender en la jerarquía de encabezados.

En todas las páginas debe haber al menos un encabezado de nivel H1 que se corresponda con el título principal del contenido de la página.

Una estructura correcta de encabezados es de gran importancia ya que las aplicaciones de usuario y los productos de apoyo, como los lectores de pantalla, pueden proporcionar mecanismos especiales de navegación que permitan a los usuarios acceder de forma rápida a las distintas secciones que componen una página web (p. ej. mediante una índice o mapa del documento con accesos directos a las diferentes secciones del mismo).

### 1.12 Enlaces descriptivos

**Problema** **Enlaces cuyo contenido solo consiste en una imagen y la imagen tiene alt vacío.**

El texto de los enlaces debe ser significativo y resultar útil para identificar la función o el destino de los mismos. En caso de necesitar algún tipo de información adicional ésta se podrá añadir por medio del atributo title, el cuál contendrá todo el texto del enlace además de dicha información adicional.

En todo caso, el texto de los enlaces no podrá estar vacío y en el caso de que su único contenido sea una imagen entonces ésta deberá tener un texto alternativo que sea significativo como texto del enlace.

Línea	Columna	Código
267	38	<A class="pop" href="#"> <IMG alt="" class="img-centrada-pag-interna img-responsive" src="/export/sites/chs/descargas/informaciongeneral/comunicacion/noticias/img/IMG-20201007-WA0008.jpg_84346604.jpg"/> </A>

### 1.12 Enlaces descriptivos

**Problema** **Enlaces cuyo texto está vacío.**

El texto de los enlaces debe ser significativo y resultar útil para identificar la función o el destino de los mismos. En caso de necesitar algún tipo de información adicional ésta se podrá añadir por medio del atributo title, el cuál contendrá todo el texto del enlace además de dicha información adicional.

En todo caso, el texto de los enlaces no podrá estar vacío y en el caso de que su único contenido sea una imagen entonces ésta deberá tener un texto alternativo que sea significativo como texto del enlace.

Línea	Columna	Código
53	84	<pre>&lt;A data-toggle="tooltip" href="javascript:" id="return-to-top" title="Ir Arriba"&gt; &lt;I aria-hidden="true" class="fas fa-angle-up" title="Ir arriba"/&gt; &lt;/A&gt;</pre>
60	136	<pre>&lt;A class="icon-header-rrss-left" href="https://www.youtube.com/channel/UC6nAlmZk8xkzAs4_J6qwasg" title="Canal de Youtube de la CHS"&gt; &lt;I class="fab fa-youtube-square fa-2x"/&gt; &lt;/A&gt;</pre>
69	135	<pre>&lt;A class="icon-header-rrss" href="https://confederacionhidrograficadelsegura.wordpress.com" title="Canal de Wordpress de la CHS"&gt; &lt;I class="fab fa-wordpress fa-2x"/&gt; &lt;/A&gt;</pre>
78	116	<pre>&lt;A class="icon-header-rrss" href="https://es.linkedin.com/in/chsriosegura" title="Canal de LikedIn de la CHS"&gt; &lt;I class="fab fa-linkedin fa-2x"/&gt; &lt;/A&gt;</pre>
87	138	<pre>&lt;A class="icon-header-rrss" href="https://www.facebook.com/confederacionhidrografica.delsegura" title="Canal de Facebook de la CHS"&gt; &lt;I class="fab fa-facebook-square fa-2x"/&gt; &lt;/A&gt;</pre>
96	109	<pre>&lt;A class="icon-header-rrss" href="https://twitter.com/chsriosegura" title="Canal de Twitter de la CHS"&gt; &lt;I class="fab fa-twitter-square fa-2x"/&gt; &lt;/A&gt;</pre>
248	428	<pre>&lt;A class="btn btn-fb" href="http://www.facebook.com/sharer.php?u=https://www.chsegura.es/es/confederacion/prensa-publicaciones-y-difusion/noticias/El-presidente-de-la-CHS-Mario-Urrea-asiste-a-un-encuentro-con-los-empresarios-de-Alicante-CEV-para-exponerles-los-ETI/&amp;t=El-presidente-de-la-CHS-Mario-Urrea-asiste-a-un-encuentro-con-los-empresarios-de-Alicante-CEV-para-exponerles-los-ETI" role="button" target="_blank"&gt; &lt;SPAN aria-hidden="true" class="fab fa-facebook-f" title="Facebook"/&gt; &lt;/A&gt;</pre>
249	431	<pre>&lt;A class="btn btn-tw" href="https://twitter.com/intent/tweet?text=El-presidente-de-la-CHS-Mario-Urrea-asiste-a-un-encuentro-con-los-empresarios-de-Alicante-CEV-para-exponerles-los-ETI&amp;url=https://www.chsegura.es/es/confederacion/prensa-publicaciones-y-difusion/noticias/El-presidente-de-la-CHS-Mario-Urrea-asiste-a-un-encuentro-con-los-empresarios-de-Alicante-CEV-para-exponerles-los-ETI/" role="button" target="_blank"&gt; &lt;SPAN aria-hidden="true" class="fab fa-twitter-square" title="Twitter"/&gt; &lt;/A&gt;</pre>
250	305	<pre>&lt;A class="btn btn-li" href="http://www.linkedin.com/shareArticle?url=https://www.chsegura.es/es/confederacion/prensa-publicaciones-y-difusion/noticias/El-presidente-de-la-CHS-Mario-Urrea-asiste-a-un-encuentro-con-los-empresarios-de-Alicante-CEV-para-exponerles-los-ETI/" role="button" target="_blank"&gt; &lt;SPAN aria-hidden="true" class="fab fa-linkedin" title="LinkedIn"/&gt; &lt;/A&gt;</pre>

Línea	Columna	Código
251	394	<pre>&lt;A class="btn btn-li" href="mailto:?subject=El presidente de la CHS, Mario Urrea asiste a un encuentro con los empresarios de Alicante, CEV, para exponerles los ETI&amp;amp;body=https://www.chsegura.es/es/confederacion/prensa-publicaciones-y-difusion/noticias/El-presidente-de-la-CHS-Mario-Urrea-asiste-a-un-encuentro-con-los-empresarios-de-Alicante-CEV-para-exponerles-los-ETI/" role="button"&gt; &lt;SPAN aria-hidden="true" class="fas fa-envelope" title="eMail"/&gt; &lt;/A&gt;</pre>
267	38	<pre>&lt;A class="pop" href="#"&gt; &lt;IMG alt="" class="img-centrada-pag-interna img-responsive" src="/export/sites/chs/descargas/informaciongeneral/comunicacion/noticias/img/IMG-20201007-WA0008.jpg_84346604.jpg"/&gt; &lt;/A&gt;</pre>
275	49	<pre>&lt;A href="#" /&gt;</pre>
371	136	<pre>&lt;A class="icon-header-rrss-left" href="https://www.youtube.com/channel/UC6nAlmZk8xkzAs4_J6qwasg" title="Canal de Youtube de la CHS"&gt; &lt;I class="fab fa-youtube-square fa-2x"/&gt; &lt;/A&gt;</pre>
379	135	<pre>&lt;A class="icon-header-rrss" href="https://confederacionhidrograficadelsegura.wordpress.com" title="Canal de Wordpress de la CHS"&gt; &lt;I class="fab fa-wordpress fa-2x"/&gt; &lt;/A&gt;</pre>
387	116	<pre>&lt;A class="icon-header-rrss" href="https://es.linkedin.com/in/chsriosegura" title="Canal de LikedIn de la CHS"&gt; &lt;I class="fab fa-linkedin fa-2x"/&gt; &lt;/A&gt;</pre>
395	138	<pre>&lt;A class="icon-header-rrss" href="https://www.facebook.com/confederacionhidrografica.delsegura" title="Canal de Facebook de la CHS"&gt; &lt;I class="fab fa-facebook-square fa-2x"/&gt; &lt;/A&gt;</pre>
403	109	<pre>&lt;A class="icon-header-rrss" href="https://twitter.com/chsriosegura" title="Canal de Twitter de la CHS"&gt; &lt;I class="fab fa-twitter-square fa-2x"/&gt; &lt;/A&gt;</pre>

## 16.2. INCIDENCIAS.NIVEL DE ADECUACIÓN AA

### 2.4 Múltiples vías de navegación

#### **Advertencia** Ausencia de un enlace al mapa web y de un buscador en el sitio.

Como los usuarios pueden tener diferentes limitaciones o necesidades, para facilitar que todos puedan encontrar la información que buscan en un sitio web es necesario proporcionar mecanismos alternativos al menú de navegación principal. A algunos usuarios les puede resultar más útil o fácil consultar un mapa web o utilizar una función de búsqueda que interactuar con los menús de navegación.

Por este motivo, es necesario proporcionar algún método complementario de navegación como un mapa web o una opción de búsqueda en el sitio web.

### 2.5 Independencia del dispositivo

#### **Problema** Indicador del foco del teclado no visible.

El indicador del foco del teclado ha de ser visible de forma que los usuarios que empleen un navegador gráfico junto con un teclado o un dispositivo similar como medio de interacción (personas con discapacidades motrices) puedan ver la posición del foco mientras tabulan por los elementos de interacción de la página. Para ello ha de respetarse el indicador del foco usado por defecto en los navegadores (sin eliminarlo con propiedades como `outline: none`) y, en caso de modificarlo, será sólo para mejorar su visibilidad no para eliminarlo.

Línea	Columna	Código
5	69826	<code>https://maxcdn.bootstrapcdn.com/bootstrap/3.3.7/css/bootstrap.min.css outline:0</code>
5	69826	<code>https://maxcdn.bootstrapcdn.com/bootstrap/3.3.7/css/bootstrap.min.css outline:0</code>
5	69826	<code>https://maxcdn.bootstrapcdn.com/bootstrap/3.3.7/css/bootstrap.min.css outline:0</code>
5	69826	<code>https://maxcdn.bootstrapcdn.com/bootstrap/3.3.7/css/bootstrap.min.css outline:0</code>
5	69826	<code>https://maxcdn.bootstrapcdn.com/bootstrap/3.3.7/css/bootstrap.min.css outline:0</code>
5	69826	<code>https://maxcdn.bootstrapcdn.com/bootstrap/3.3.7/css/bootstrap.min.css outline:0</code>
5	69826	<code>https://maxcdn.bootstrapcdn.com/bootstrap/3.3.7/css/bootstrap.min.css outline:0</code>

## 17. ANEXO I: METODOLOGÍA DEL OBSERVATORIO

---

Se puede consultar la metodología del observatorio en

<http://administracionelectronica.gob.es/PAe/accesibilidad/metodologiaSimplificado>