MINISTERIO DE AGRICULTURA, ALIMENTACIÓN Y MEDIO AMBIENTE

CONFEDERACIÓN HIDROGRÁFICA DEL SEGURA

OFICINA DE PLANIFICACIÓN HIDROLÓGICA

Masas de agua superficiales en el Plan Hidrológico del Segura (2015/2021)

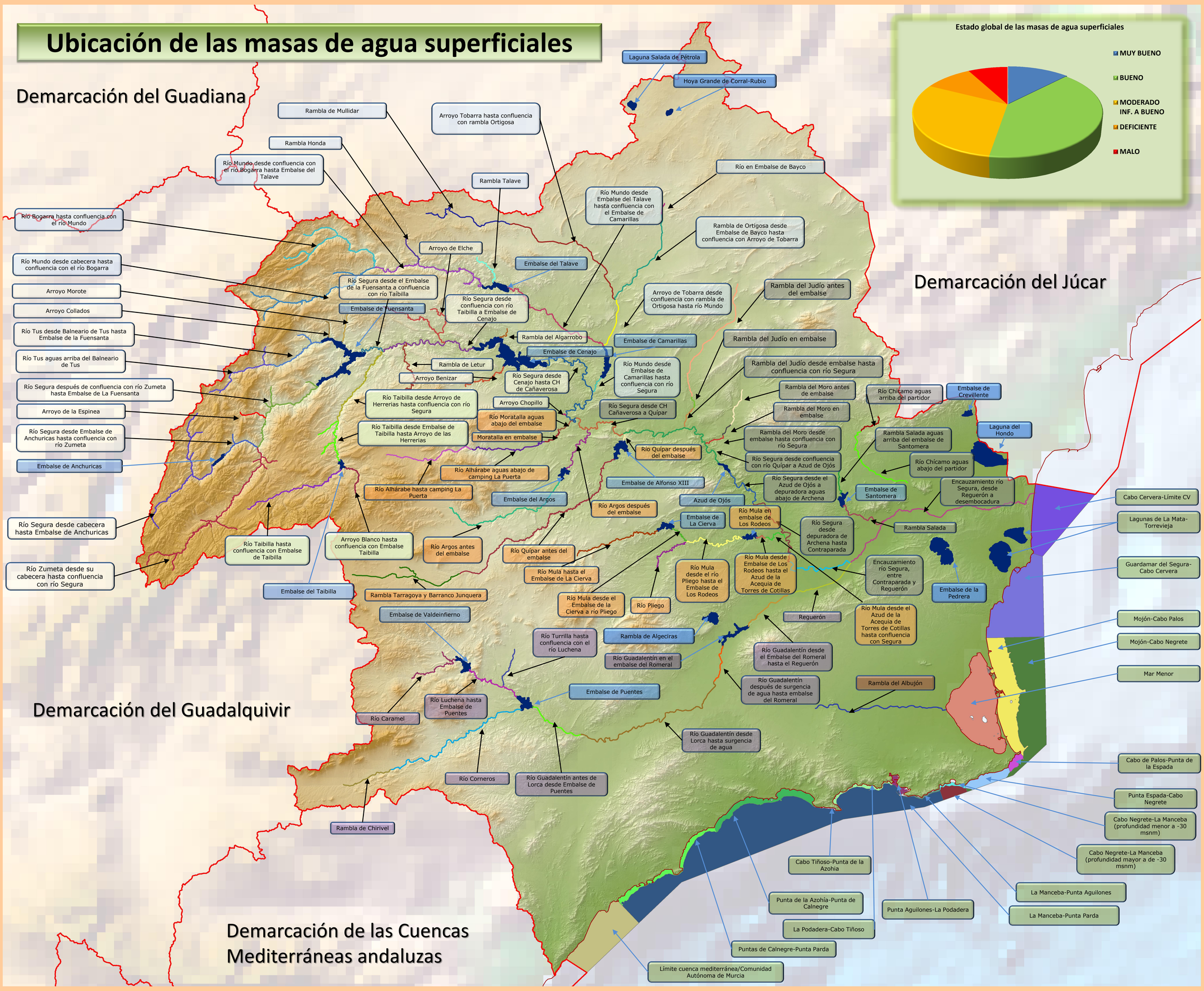

Datos básicos de las masas de agua superficiales

TIPOS DE MASAS	Número	Longitud (km)	Superficie (km²)	ESTADO GLOBAL				
				MUY BUENO	BUENO	MODERADO INF. A BUENO	DEFICIENTE	MALO
Superficial tipo Río	69	1.324		18,8%	31,9%	27,5%	13,0%	8,7%
Superficial HMWB	8	123		0,0%	0,0%	100,0%	0,0%	0,0%
HMWB por Embalse	13		44	0,0%	61,5%	38,5%	0,0%	0,0%
Superficial tipo Lago	6		38	0,0%	50,0%	0,0%	0,0%	50,0%
Costeras/Transicion	18		1.234	5,6%	72,2%	11,1%	11,1%	0,0%
TOTAL	**114**	**1.448**	**1.317**	**12,3%**	**40,4%**	**29,8%**	**9,6%**	**7,9%**

RIO MUNDO

	Id	Código	Nombre	Naturaleza	Categoría	Longitud (km)	Estado Ecológico	Estado Químico	Estado Global
RIO	1	ES0701010301	Río Mundo desde cabecera hasta confluencia con el río Bogarra	Natural	RIOS	46,89	Bueno	Bueno	Bueno
	2	ES0701010302	Río Mundo desde confluencia con el río Bogarra hasta embalse del Talave	Natural	RIOS	37,47	Bueno	Bueno	Bueno
	3	ES0701010304	Río Mundo desde embalse del Talave hasta confluencia con el embalse de Camarillas	Natural	RIOS	30,10	Bueno	Bueno	Bueno
	4	ES0701010306	Río Mundo desde embalse de Camarillas hasta confluencia con río Segura	Natural	RIOS	4,05	Deficiente	Bueno	Deficiente
AFLUENTES	5	ES0701011401	Río Bogarra hasta confluencia con el río Mundo	Natural	RIOS	46,82	Muy Bueno	Bueno	Muy Bueno
	6	ES0701011501	Rambla Honda	Natural	RIOS	6,81	Muy Bueno	Bueno	Muy Bueno
	7	ES0702081601	Rambla de Talave	Muy modificada	RIOS	9,34	Inferior a Buen Potencial	Bueno	Inferior a Buen Estado
	8	ES0701011701	Rambla de Mullidar	Natural	RIOS	23,27	Muy Bueno	Bueno	Muy Bueno
	9	ES0701011702	Arroyo Tobarra hasta confluencia con rambla Ortigosa	Natural	RIOS	32,35	Deficiente	Bueno	Deficiente
	10	ES0702081703	Arroyo de Tobarra desde confluencia con rambla de Ortigosa hasta río Mundo	Muy modificada	RIOS	10,67	Inferior a Buen Potencial	Bueno	Inferior a Buen Estado
	11	ES0701013201	Río en embalse de Bayco	Natural	RIOS	2,36	Moderado	Bueno	Moderado
	12	ES0701013202	Rambla de Ortigosa desde embalse de Bayco hasta confluencia con arroyo de Tobarra	Natural	RIOS	23,26	Deficiente	Bueno	Deficiente
EMB.	Id	Código	Nombre	Naturaleza	Categoría	Superficie (km²)	Estado Ecológico	Estado Químico	Estado Global
	1	ES0702051603	Embalse de Talave	Muy modificada	RIOS	2,48	Buen Potencial	Bueno	Bueno
	2	ES0702050305	Embalse de Camarillas	Muy modificada	RIOS	2,58	Buen Potencial	Bueno	Bueno

RIO TAIBILLA

	Id	Código	Nombre	Naturaleza	Categoría	Longitud (km)	Estado Ecológico	Estado Químico	Estado Global
RÍO	1	ES0701011101	Río Taibilla hasta confluencia con embalse del Taibilla	Natural	RIOS	26,25	Bueno	Bueno	Bueno
	2	ES0701011103	Río Taibilla desde embalse del Taibilla hasta arroyo de las Herrerías	Natural	RIOS	24,90	Bueno	Bueno	Bueno
	3	ES0701011104	Río Taibilla desde arroyo de Herrerías hasta confluencia con río Segura	Natural	RIOS	23,59	Bueno	Bueno	Bueno
AFLUENTE	4	ES0701011201	Arroyo Blanco hasta confluencia con embalse del Taibilla	Natural	RIOS	10,14	Muy Bueno	Bueno	Muy Bueno
EMB.	Id	Código	Nombre	Naturaleza	Categoría	Superficie (km²)	Estado Ecológico	Estado Químico	Estado Global
	1	ES0702051102	Embalse del Taibilla	Muy modificada	RIOS	0,70	Buen Potencial	Bueno	Bueno

AFLUENTES MARGEN DERECHA

	Id	Código	Nombre	Naturaleza	Categoría	Longitud (km)	Estado Ecológico	Estado Químico	Estado Global
MORATALLA	1	ES0701011801	Río Alhárabe hasta camping La Puerta	Natural	RIOS	21,56	Muy Bueno	Bueno	Muy Bueno
	2	ES0701011802	Río Alhárabe aguas abajo de camping La Puerta	Natural	RIOS	18,59	Bueno	Bueno	Bueno
	3	ES0701011803	Moratalla en embalse	Natural	RIOS	5,38	Moderado	Bueno	Moderado
	4	ES0701011804	Río Moratalla aguas abajo del embalse	Natural	RIOS	4,80	Moderado	Bueno	Moderado
ARGOS	5	ES0701011901	Río Argos antes del embalse	Natural	RIOS	32,59	Moderado	Bueno	Moderado
	6	ES0701011903	Río Argos después del embalse	Natural	RIOS	15,07	Moderado	Bueno	Moderado
QUÍPAR	7	ES0701012001	Rambla Tarragoya y Barranco Junquera	Natural	RIOS	29,40	Moderado	Bueno	Moderado
	8	ES0701012002	Río Quípar antes del embalse	Natural	RIOS	55,48	Moderado	Bueno	Moderado
	9	ES0701012004	Río Quípar después del embalse	Natural	RIOS	1,79	Malo	Bueno	Malo
MULA	10	ES0701012301	Río Mula hasta el embalse de La Cierva	Natural	RIOS	22,32	Bueno	Bueno	Bueno
	11	ES0701012303	Río Mula desde el embalse de La Cierva a río Pliego	Natural	RIOS	5,59	Deficiente	Bueno	Deficiente
	12	ES0701012401	Río Pliego	Natural	RIOS	12,84	Deficiente	Bueno	Deficiente
	13	ES0701012304	Río Mula desde el río Pliego hasta embalse de Los Rodeos	Natural	RIOS	17,78	Moderado	Bueno	Moderado
	14	ES0702052305	Río Mula en embalse de Los Rodeos	Muy modificada	RIOS	4,62	Moderado Potencial	Bueno	Moderado
	15	ES0701012306	Río Mula desde embalse de Los Rodeos hasta el Azud de la Acequia de Torres de Cotillas	Natural	RIOS	2,87	Moderado	Bueno	Moderado
	16	ES0701012307	Río Mula desde el Azud de la Acequia de Torres de Cotillas hasta confluencia con río Segura	Natural	RIOS	6,54	Malo	Bueno	Malo
EMBALSES	Id	Código	Nombre	Naturaleza	Categoría	Superficie (km²)	Estado Ecológico	Estado Químico	Estado Global
	1	ES0702051902	Embalse de Argos	Muy modificada	RIOS	0,93	Moderado Potencial	Bueno	Moderado
	2	ES0702052003	Embalse de Alfonso XIII	Muy modificada	RIOS	2,74	Moderado Potencial	Bueno	Moderado
	3	ES0702052302	Embalse de la Cierva	Muy modificada	RIOS	1,60	Moderado Potencial	Bueno	Moderado

RIO GUADALENTIN

	Id	Código	Nombre	Naturaleza	Categoría	Longitud (km)	Estado Ecológico	Estado Químico	Estado Global
RÍO	1	ES0701010201	Río Caramel	Natural	RIOS	16,94	Moderado	Bueno	Moderado
	2	ES0701010203	Río Luchena hasta embalse de Puentes	Natural	RIOS	16,76	Bueno	Bueno	Bueno
	3	ES0701010205	Río Guadalentín antes de Lorca desde embalse de Puentes	Natural	RIOS	12,83	Malo	Bueno	Malo
	4	ES0701010206	Río Guadalentín desde Lorca hasta surgencia de agua	Natural	RIOS	39,87	Malo	No alcanza el Bueno	Malo
	5	ES0701010207	Río Guadalentín después de surgencia de agua hasta embalse del Romeral	Natural	RIOS	8,38	Deficiente	No alcanza el Bueno	Deficiente
	6	ES0702050208	Río Guadalentín en embalse del Romeral	Muy modificada	RIOS	7,72	Moderado Potencial	No alcanza el Bueno	Moderado
	6	ES0701010209	Río Guadalentín desde el embalse del Romeral hasta el Reguerón	Natural	RIOS	11,69	Deficiente	Bueno	Deficiente
	7	ES0702080210	Reguerón	Muy modificada	RIOS	15,43	Inferior a Buen Potencial	No alcanza el Bueno	Inferior a Buen Estado
AFLUENTES	8	ES0701012901	Rambla de Chirivel	Natural	RIOS	11,36	Moderado	No alcanza el Bueno	Moderado
	9	ES0701012902	Río Corneros	Natural	RIOS	37,12	Bueno	Bueno	Bueno
	10	ES0701012701	Río Turrilla hasta confluencia con el río Luchena	Natural	RIOS	9,04	Bueno	Bueno	Bueno
EMBALSES	Id	Código	Nombre	Naturaleza	Categoría	Superficie (km²)	Estado Ecológico	Estado Químico	Estado Global
	1	ES0702050202	Embalse de Valdeinfierno	Muy modificada	RIOS	2,09	Buen Potencial	Bueno	Bueno
	2	ES0702050204	Embalse de Puentes	Muy modificada	RIOS	3,17	Buen Potencial	Bueno	Bueno

RIO SEGURA HASTA EL MUNDO

	Id	Código	Nombre	Naturaleza	Categoría	Longitud (km)	Estado Ecológico	Estado Químico	Estado Global
RÍO	1	ES0701010101	Río Segura desde cabecera hasta embalse de Anchuricas	Natural	RIOS	47,84	Muy Bueno	Bueno	Muy Bueno
	2	ES0701010103	Río Segura desde embalse de Anchuricas hasta confluencia con río Zumeta	Natural	RIOS	11,34	Bueno	Bueno	Bueno
	3	ES0701010104	Río Segura después de confluencia con río Zumeta hasta embalse de la Fuensanta	Natural	RIOS	33,44	Muy Bueno	Bueno	Muy Bueno
	4	ES0701010106	Río Segura desde el embalse de la Fuensanta a confluencia con río Taibilla	Natural	RIOS	7,61	Bueno	Bueno	Bueno
	5	ES0701010107	Río Segura desde confluencia con río Taibilla a embalse del Cenajo	Natural	RIOS	28,70	Bueno	Bueno	Bueno
	6	ES0701010109	Río Segura desde Cenajo hasta CH de Cañaverosa	Natural	RIOS	39,86	Bueno	Bueno	Bueno
AFLUENTES	7	ES0701010401	Río Zumeta desde su cabecera hasta confluencia con río Segura	Natural	RIOS	68,12	Muy Bueno	Bueno	Muy Bueno
	8	ES0701010601	Arroyo de la Espinea	Natural	RIOS	6,58	Muy Bueno	Bueno	Muy Bueno
	9	ES0701010701	Río Tus aguas arriba del BalneaRIOS de Tus	Natural	RIOS	23,34	Muy Bueno	Bueno	Muy Bueno
	10	ES0701010702	Río Tus desde BalneaRIOS de Tus hasta embalse de la Fuensanta	Natural	RIOS	18,16	Muy Bueno	Bueno	Muy Bueno
	11	ES0701010801	Arroyo Collados	Natural	RIOS	3,99	Muy Bueno	Bueno	Muy Bueno
	12	ES0701010901	Arroyo Morote	Natural	RIOS	6,71	Bueno	Bueno	Bueno
	13	ES0701011301	Rambla de Letur	Natural	RIOS	17,87	Bueno	Bueno	Bueno
	14	ES0701011001	Arroyo de Elche	Natural	RIOS	31,88	Bueno	Bueno	Bueno
	15	ES0701013001	Rambla del Algarrobo	Natural	RIOS	3,54	Muy Bueno	Bueno	Muy Bueno
	16	ES0701010501	Arroyo Benizar	Natural	RIOS	12,64	Moderado	Bueno	Moderado
	17	ES0701013101	Arroyo Chopillo	Natural	RIOS	1,41	Malo	No alcanza el Bueno	Malo
EMBALSES	Id	Código	Nombre	Naturaleza	Categoría	Superficie (km²)	Estado Ecológico	Estado Químico	Estado Global
	1	ES0702050102	Embalse de Anchuricas	Muy modificada	RIOS	0,54	Buen Potencial	Bueno	Bueno
	2	ES0702050105	Embalse de la Fuensanta	Muy modificada	RIOS	8,55	Buen Potencial	Bueno	Bueno
	3	ES0702050108	Embalse del Cenajo	Muy modificada	RIOS	16,95	Buen Potencial	Bueno	Bueno

RIO SEGURA DESDE MUNDO A DESEMBOCADURA

	Id	Código	Nombre	Naturaleza	Categoría	Longitud (km)	Estado Ecológico	Estado Químico	Estado Global
RÍO	1	ES0701010110	Río Segura desde CH Cañaverosa a Quípar	Natural	RIOS	18,63	Bueno	Bueno	Bueno
	2	ES0701010111	Río Segura desde confluencia con río Quípar a Azud de Ojós	Natural	RIOS	32,75	Bueno	Bueno	Bueno
	3	ES0701010113	Río Segura desde el Azud de Ojós a depuradora aguas abajo de Archena	Natural	RIOS	12,71	Bueno	Bueno	Bueno
	4	ES0701010114	Río Segura desde depuradora de Archena hasta Contraparada	Natural	RIOS	23,28	Deficiente	Bueno	Deficiente
	5	ES0702080115	Encauzamiento río Segura, entre Contraparada y Reguerón	Muy modificada	RIOS	18,08	Inferior a Buen Potencial	Bueno	Inferior a Buen Estado
	6	ES0702080116	Encauzamiento río Segura, desde Reguerón a desembocadura	Muy modificada	RIOS	49,04	Inferior a Buen Potencial	No alcanza el Bueno	Inferior a Buen Estado
AFLUENTES	7	ES0701012101	Rambla del Judío antes del embalse	Natural	RIOS	28,78	Moderado	No alcanza el Bueno	Moderado
	8	ES0701012102	Rambla del Judío en embalse	Natural	RIOS	2,72	Moderado	Bueno	Moderado
	9	ES0701012103	Rambla del Judío desde embalse hasta confluencia con río Segura	Natural	RIOS	5,06	Malo	No alcanza el Bueno	Malo
	10	ES0701012201	Rambla del Moro antes de embalse	Natural	RIOS	8,50	Moderado	Bueno	Moderado
	11	ES0701012202	Rambla del Moro en embalse	Natural	RIOS	2,82	Moderado	Bueno	Moderado
	12	ES0701012203	Rambla del Moro desde embalse hasta confluencia con río Segura	Natural	RIOS	5,09	Moderado	Bueno	Moderado
	13	ES0701012501	Rambla Salada aguas arriba del embalse de Santomera	Natural	RIOS	5,30	Moderado	Bueno	Moderado
	14	ES0702082503	Rambla Salada	Muy modificada	RIOS	12,62	Inferior a Buen Potencial	Bueno	Inferior a Buen Estado
	15	ES0701012601	Río Chícamo aguas arriba del partidor	Natural	RIOS	6,53	Bueno	Bueno	Bueno
	16	ES0701012602	Río Chícamo aguas abajo del partidor	Natural	RIOS	20,11	Moderado	Bueno	Moderado
EMB.	Id	Código	Nombre	Naturaleza	Categoría	Superficie (km²)	Estado Ecológico	Estado Químico	Estado Global
	1	ES0702050112	Azud de Ojós	Muy modificada	RIOS	0,59	Moderado Potencial	Bueno	Moderado
	2	ES0702052502	Embalse de Santomera	Muy modificada	RIOS	1,28	Moderado Potencial	No alcanza el Bueno	Moderado

RAMBLA ALBUJON

	Id	Código	Nombre	Naturaleza	Categoría	Longitud (km)	Estado Ecológico	Estado Químico	Estado Global
RÍO	1	ES0701012801	Rambla del Albujón	Natural	RIOS	29,91	Deficiente	Bueno	Deficiente

MASAS TIPO LAGO

	Id	Código	Nombre	Naturaleza	Categoría	Superficie (km²)	Estado Ecológico	Estado Químico	Estado Global
LAGOS	1	ES0703190001	Embalse de Crevillente	Artificial	LAGO	0,87	Buen Potencial	Bueno	Bueno
	2	ES0703190002	Embalse de la Pedrera	Artificial	LAGO	12,73	Buen Potencial	Bueno	Bueno
	3	ES0703190003	Rambla de Algeciras	Artificial	LAGO	2,29	Buen Potencial	Bueno	Bueno
	4	ES0702120002	Laguna Salada de Pétrola	Muy modificada	LAGO	1,50	Mal Potencial	Bueno	Malo
	5	ES0702100001	Laguna del Hondo	Muy modificada	LAGO	20,11	Mal Potencial	Bueno	Malo
	6	ES0701020001	Hoya Grande de Corral-Rubio	Natural	LAGO	0,84	Malo	Bueno	Malo

MASAS COSTERAS Y DE TRANSICIÓN

	Id	Código	Nombre	Naturaleza	Categoría	Superficie (km²)	Estado Ecológico	Estado Químico	Estado Global
ALMERIA	1	ES0701030014	Límite cuenca mediterránea/Comunidad Autónoma de Murcia	Natural	COSTERA	94,58	Bueno	Bueno	Bueno
CARM.	2	ES0701030005	Mar Menor	Natural	COSTERA	135,15	Moderado	No alcanza el Bueno	Moderado
	3	ES0701030003	Mojón-Cabo Palos	Natural	COSTERA	91,28	Bueno	Bueno	Bueno
	4	ES0701030004	Cabo de Palos-Punta de la Espada	Natural	COSTERA	5,75	Bueno	Bueno	Bueno
	5	ES0701030006	La Podadera-Cabo Tiñoso	Natural	COSTERA	7,16	Bueno	Bueno	Bueno
	6	ES0701030007	Puntas de Calnegre-Punta Parda	Natural	COSTERA	21,51	Bueno	Bueno	Bueno
	7	ES0701030008	Mojón-Cabo Negrete	Natural	COSTERA	149,61	Bueno	Bueno	Bueno
	8	ES0701030009	Punta Espada-Cabo Negrete	Natural	COSTERA	17,31	Muy Bueno	Bueno	Muy Bueno
	9	ES0701030011	Punta de la Azohía-Punta de Calnegre	Natural	COSTERA	29,20	Bueno	Bueno	Bueno
	10	ES0701030012	Cabo Tiñoso-Punta de la Azohia	Natural	COSTERA	0,79	Bueno	Bueno	Bueno
	11	ES0701030013	La Manceba-Punta Aguilones	Natural	COSTERA	1,84	Bueno	Bueno	Bueno
	12	ES0701030010	La Manceba-Punta Parda	Natural	COSTERA	390,67	Bueno	Bueno	Bueno
	13	ES0702150006	Cabo Negrete-La Manceba (profundidad menor a -30 msnm)	Muy modificada	COSTERA	2,51	Deficiente Potencial	No alcanza el Bueno	Deficiente
	14	ES0702150007	Cabo Negrete-La Manceba (profundidad mayor a de -30 msnm)	Muy modificada	COSTERA	10,47	Buen Potencial	No alcanza el Bueno	Moderado
	15	ES0702120005	Punta Aguilones-La Podadera	Muy modificada	COSTERA	4,22	Deficiente Potencial	No alcanza el Bueno	Deficiente
GVA	16	ES0701030001	Guardamar del Segura-Cabo Cervera	Natural	COSTERA	108,79	Bueno	Bueno	Bueno
	17	ES0701030002	Cabo Cervera-Límite CV	Natural	COSTERA	138,47	Bueno	Bueno	Bueno
	18	ES0702120001	Lagunas de La Mata-Torrevieja	Muy modificada	TRANSICION	25,17	Buen Potencial	Bueno	Bueno

Copyright 2016 Confederación Hidrográfica del Segura
Oficina de Planificación Hidrológica

Publicado con licencia Creative Commons 3.0 España
Reconocimiento-Compartir igual