

LÁMINAS
DEL ANEJO 4
"ZONAS PROTEGIDAS"

INDICE

4.1.- ZONAS DE CAPTACIÓN DE AGUA PARA ABASTECIMIENTO	3
4.2.- ZONAS DE PROTECCIÓN DE ESPECIES ACUÁTICAS ECONÓMICAMENTE SIGNIFICATIVAS	4
4.3.- ZONAS DE BAÑO	5
4.4.- ZONAS VULNERABLES	6
4.5.- ZONAS SENSIBLES	7
4.6.- ZONAS DE PROTECCIÓN DE HÁBITAT O ESPECIES.....	8
4.7.- ZONAS DE PROTECCIÓN DE AGUAS MINERALES Y TERMALES.....	9
4.8.- RESERVAS NATURALES FLUVIALES.....	10
4.9.- ZONAS HÚMEDAS	11

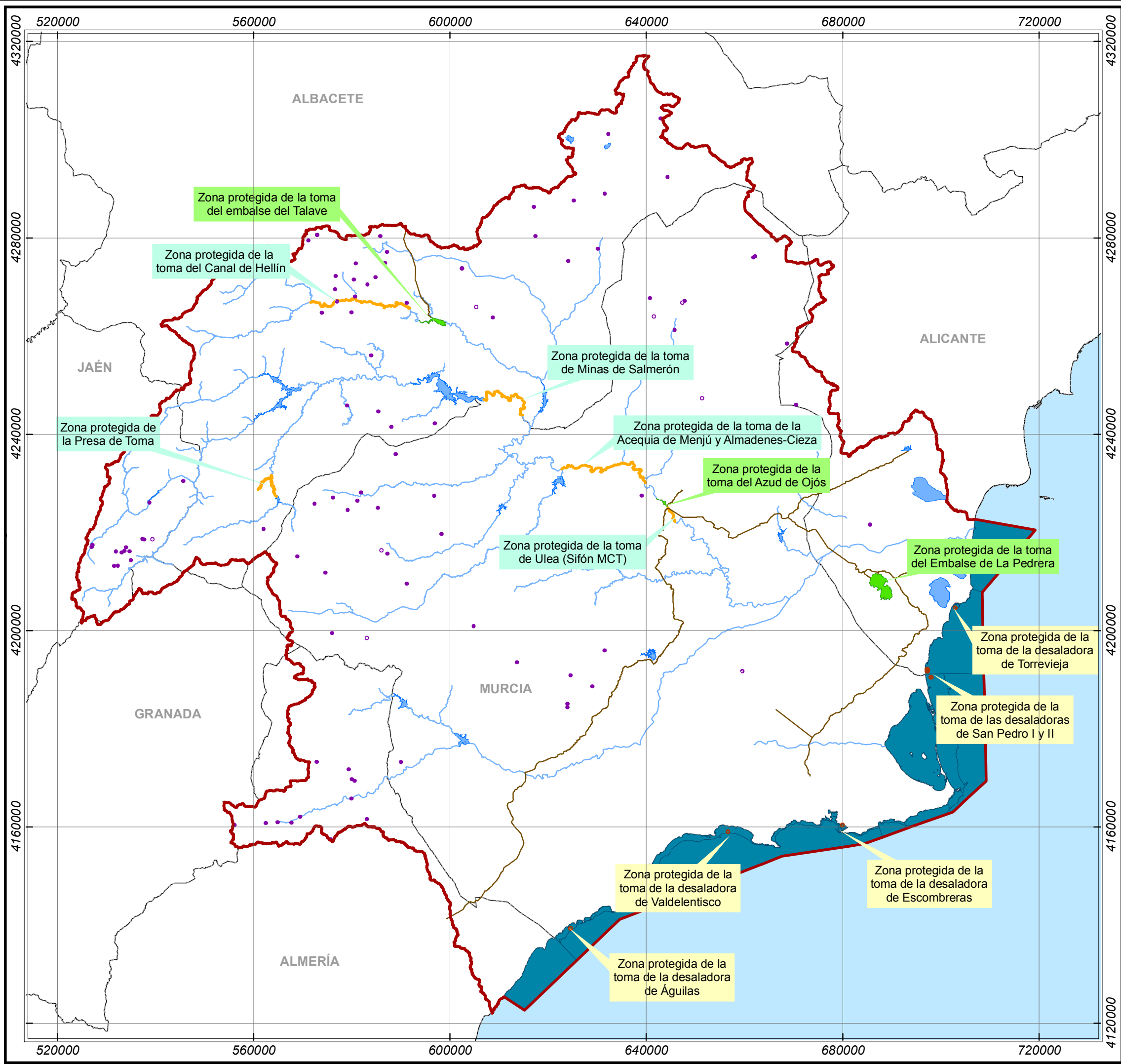

LEYENDA

Zonas protegidas para abastecimiento

- Por captaciones en embalses
- Por captaciones en aguas costeras (desaladoras)
- Por captaciones en aguas subterráneas
- Por captaciones en ríos
- Canales del post-trasvase
- Límite DHS

	<small>GOBIERNO DE ESPAÑA</small>	<small>MINISTERIO DE AGRICULTURA, ALIMENTACIÓN Y MEDIO AMBIENTE</small>	<small>CONFEDERACIÓN HIDROGRÁFICA DEL SEGURA</small>
--	-----------------------------------	-------------------------------------------------------------------------	------------------------------------------------------

**CONFEDERACION HIDROGRAFICA DEL SEGURA
- PLAN HIDROLOGICO -**



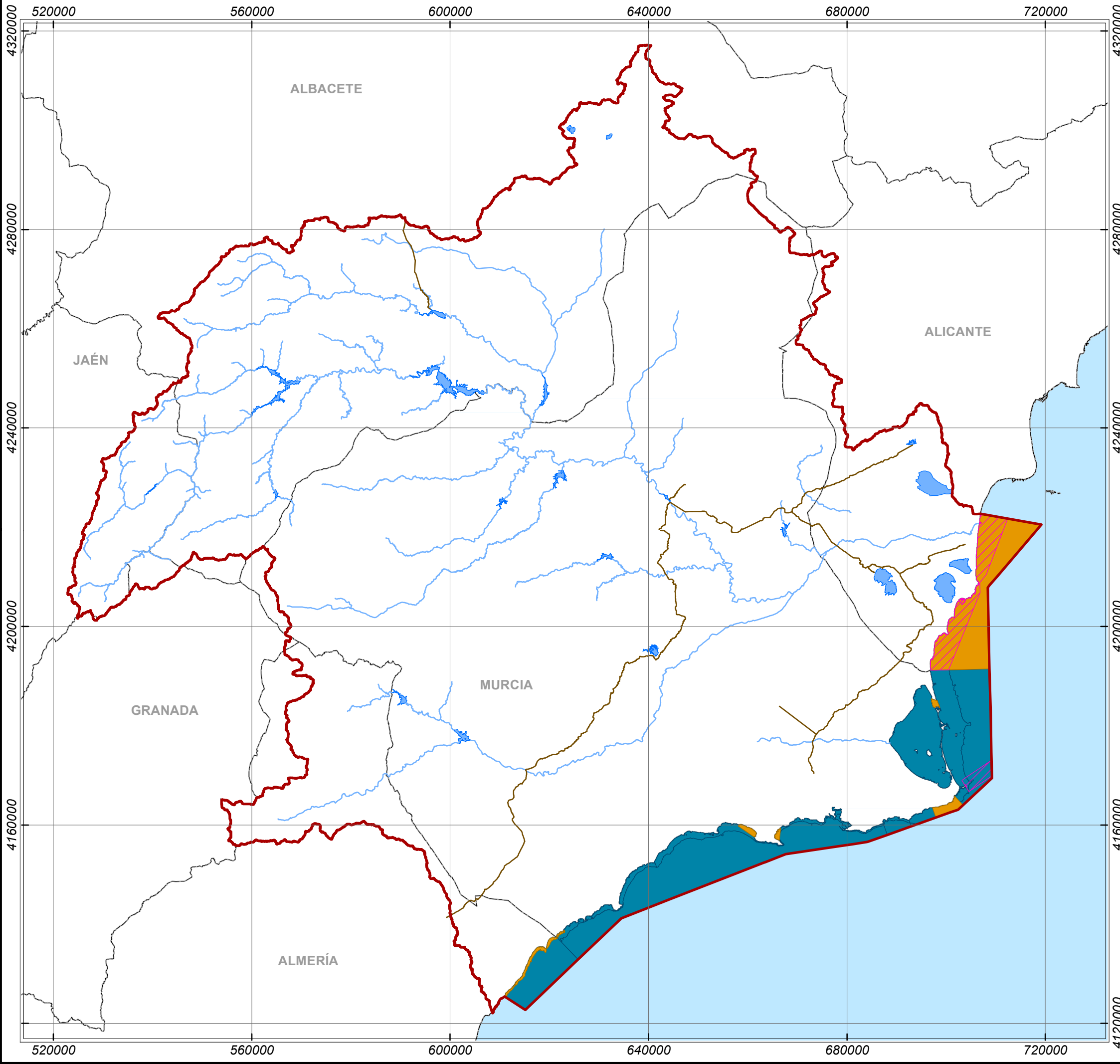

MAPA N°:
4.1. Zonas de captación de agua para abastecimiento (Actual)

Pág. 3

ESCALA: 1:760.000



LEYENDA



-  Zonas de interés pesquero
-  Zonas de producción de moluscos
-  Canales del post-trasvase
-  Límite DHS



**CONFEDERACION HIDROGRAFICA DEL SEGURA
- PLAN HIDROLOGICO -**

MAPA N°:
**4.2. Zonas de protección
de especies acuáticas
económicamente significativas**

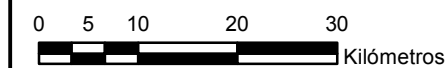
ESCALA: 1:760.000

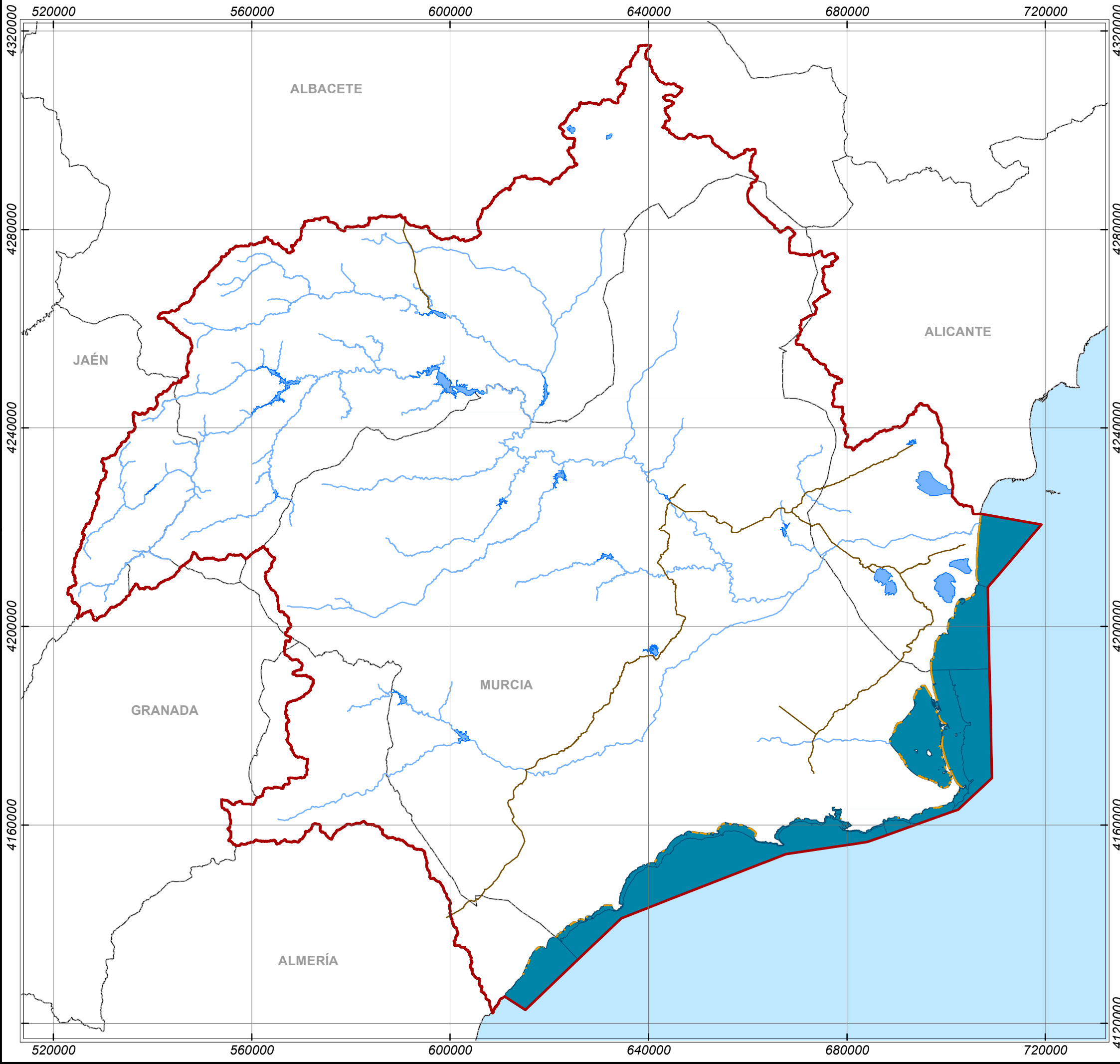

LEYENDA

- Zonas de baño costeras
- Canales del post-trasvase
- Límite DHS

	<small>GOBIERNO DE ESPAÑA</small>	<small>MINISTERIO DE AGRICULTURA, ALIMENTACIÓN Y MEDIO AMBIENTE</small>	<small>CONFEDERACIÓN HIDROGRÁFICA DEL SEGURA</small>
---------------------------------------------------------------------------------------	-----------------------------------	-------------------------------------------------------------------------	------------------------------------------------------

**CONFEDERACION HIDROGRAFICA DEL SEGURA
- PLAN HIDROLOGICO -**

MAPA N°:

4.3. Zonas de baño

<p>ESCALA: 1:760.000</p> <p>0 5 10 20 30 Kilómetros</p>	<p>N</p> 
---------------------------------------------------------	------------------------------------------------------------------------------------------------

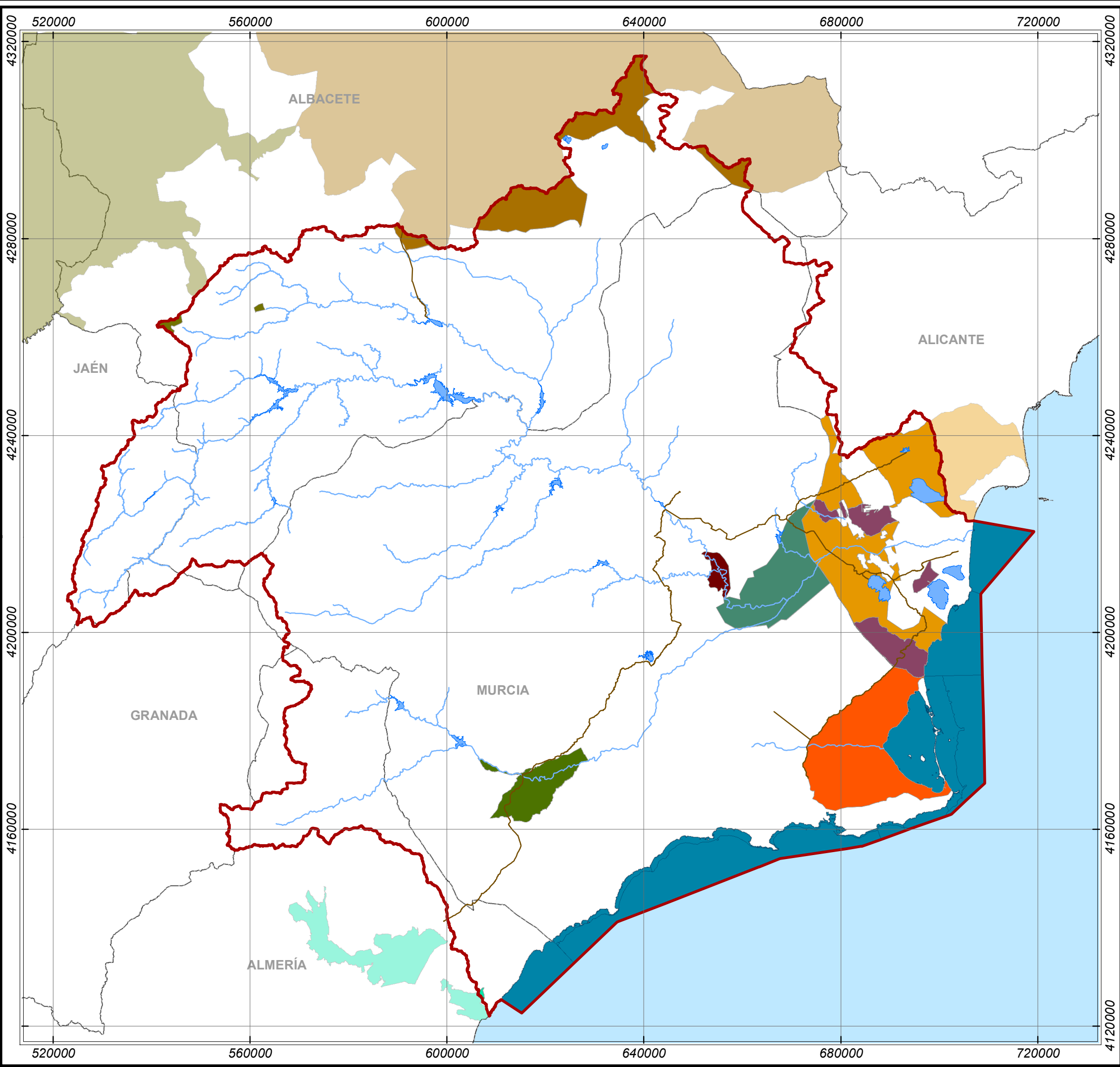

LEYENDA

Zonas vulnerables a la contaminación por nitratos

- ANDA16, Valle del Almanzora
- CLM2, Campo de Montiel
- CLM6, Mancha Oriental
- MUR1, Zona regable oriental del Trasvase y el sector litoral del Mar Menor
- MUR2, Vega Alta Segura
- MUR3, Vega Media Segura
- MUR4, Valle del Guadalentín
- VAL1B, ZV II
- VAL1C, ZVIII
- Límite DHS



CONFEDERACION HIDROGRAFICA DEL SEGURA - PLAN HIDROLOGICO -

MAPA N°:

4.4. Zonas Vulnerables a la contaminación por nitratos

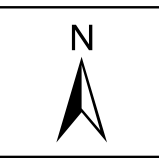
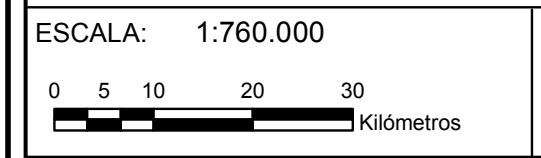

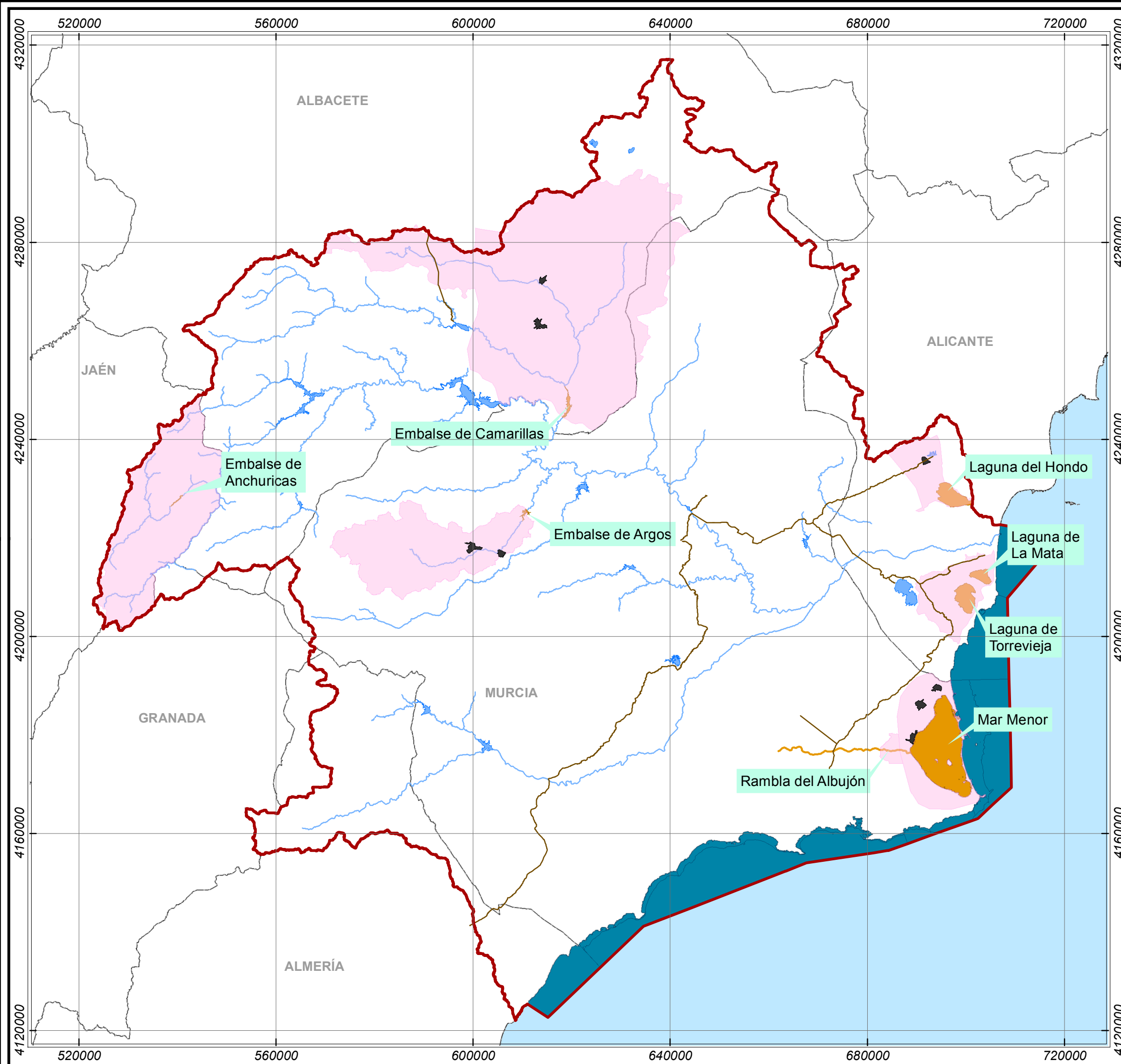

LEYENDA

- Zonas sensibles
- Cuencas vertientes
- Aglomeraciones > 10.000 h-e
- Canales del post-trasvase
- Límite DHS

		
---------------------------------------------------------------------------------------	---------------------------------------------------------------------------------------	---------------------------------------------------------------------------------------

**CONFEDERACION HIDROGRAFICA DEL SEGURA
- PLAN HIDROLOGICO -**

MAPA N°:

4.5. Zonas Sensibles en aguas continentales y costeras

Pág. 7



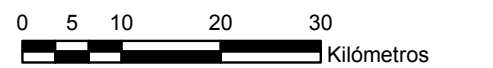

ESCALA: 1:760.000

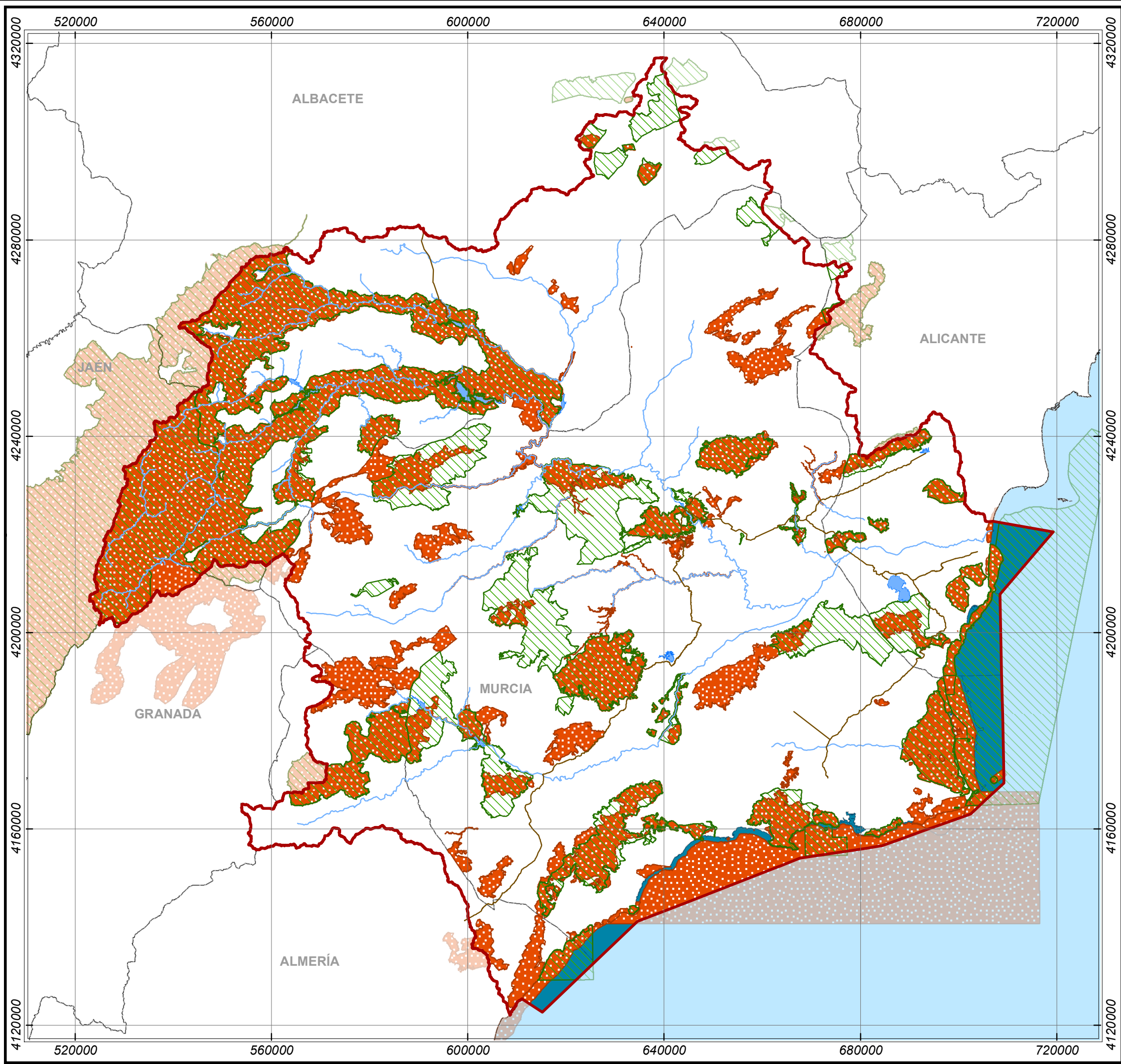





LEYENDA



-  ZEPA
-  LIC
-  Canales del post-trasvase
-  Límite DHS

	GOBIERNO DE ESPAÑA	MINISTERIO DE AGRICULTURA, ALIMENTACIÓN Y MEDIO AMBIENTE	CONFEDERACIÓN HIDROGRÁFICA DEL SEGURA
---------------------------------------------------------------------------------------	--------------------	----------------------------------------------------------	---------------------------------------

CONFEDERACION HIDROGRAFICA DEL SEGURA - PLAN HIDROLOGICO -

MAPA N°:

4.6. Zonas de Protección de hábitat o especies

ESCALA: 1:760.000	Pág. 8
	

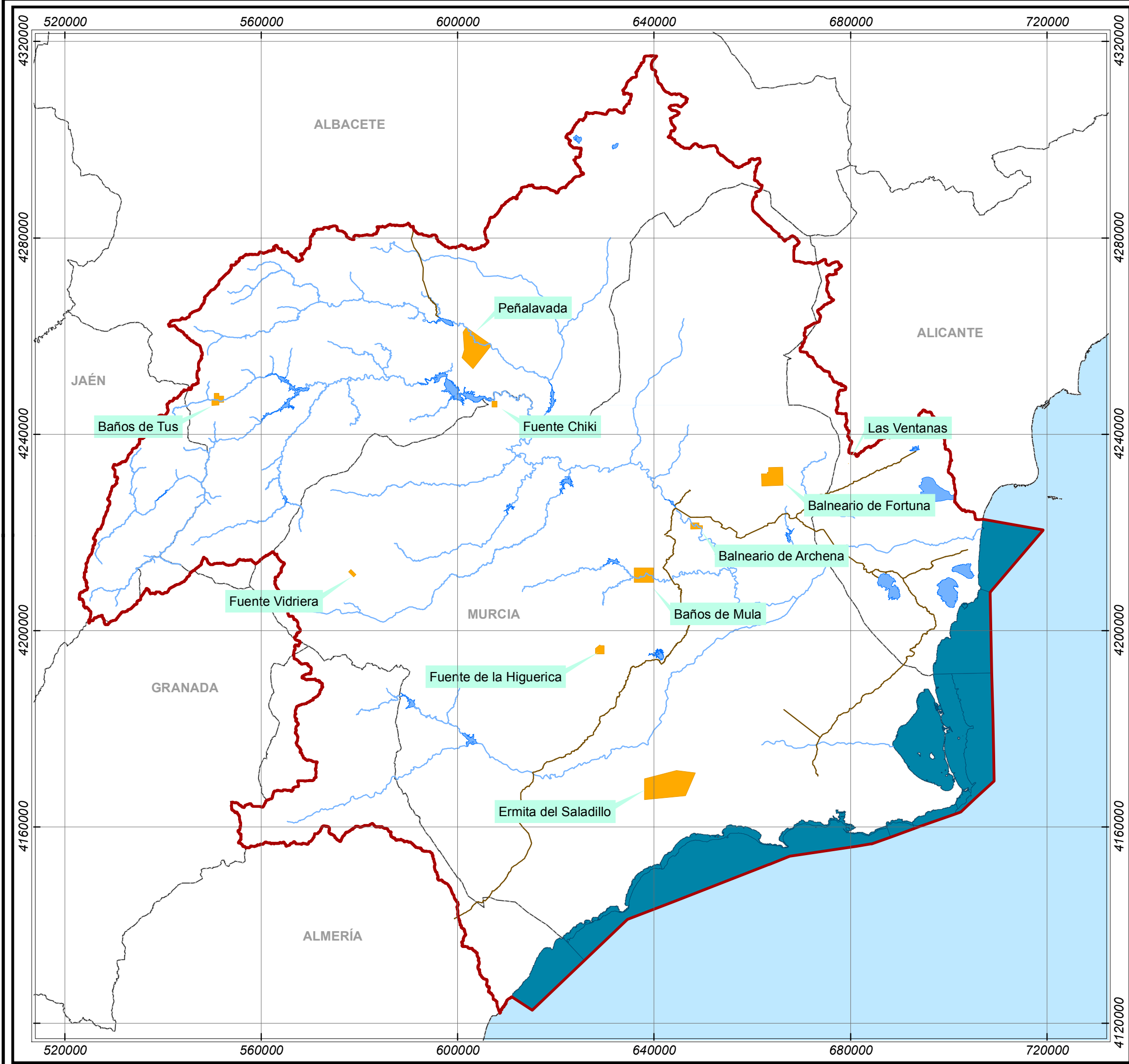

LEYENDA

- Perímetros de Protección
- Canales del post-trasvase
- Límite DHS

		
GOBIERNO DE ESPAÑA	MINISTERIO DE AGRICULTURA, ALIMENTACIÓN Y MEDIO AMBIENTE	CONFEDERACIÓN HIDROGRÁFICA DEL SEGURA

**CONFEDERACION HIDROGRAFICA DEL SEGURA
- PLAN HIDROLOGICO -**

MAPA N°:

4.7. Perímetros de protección de aguas minerales y termales

Pág. 9

ESCALA: 1:760.000

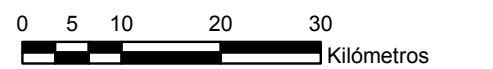

0 5 10 20 30 Kilómetros



N

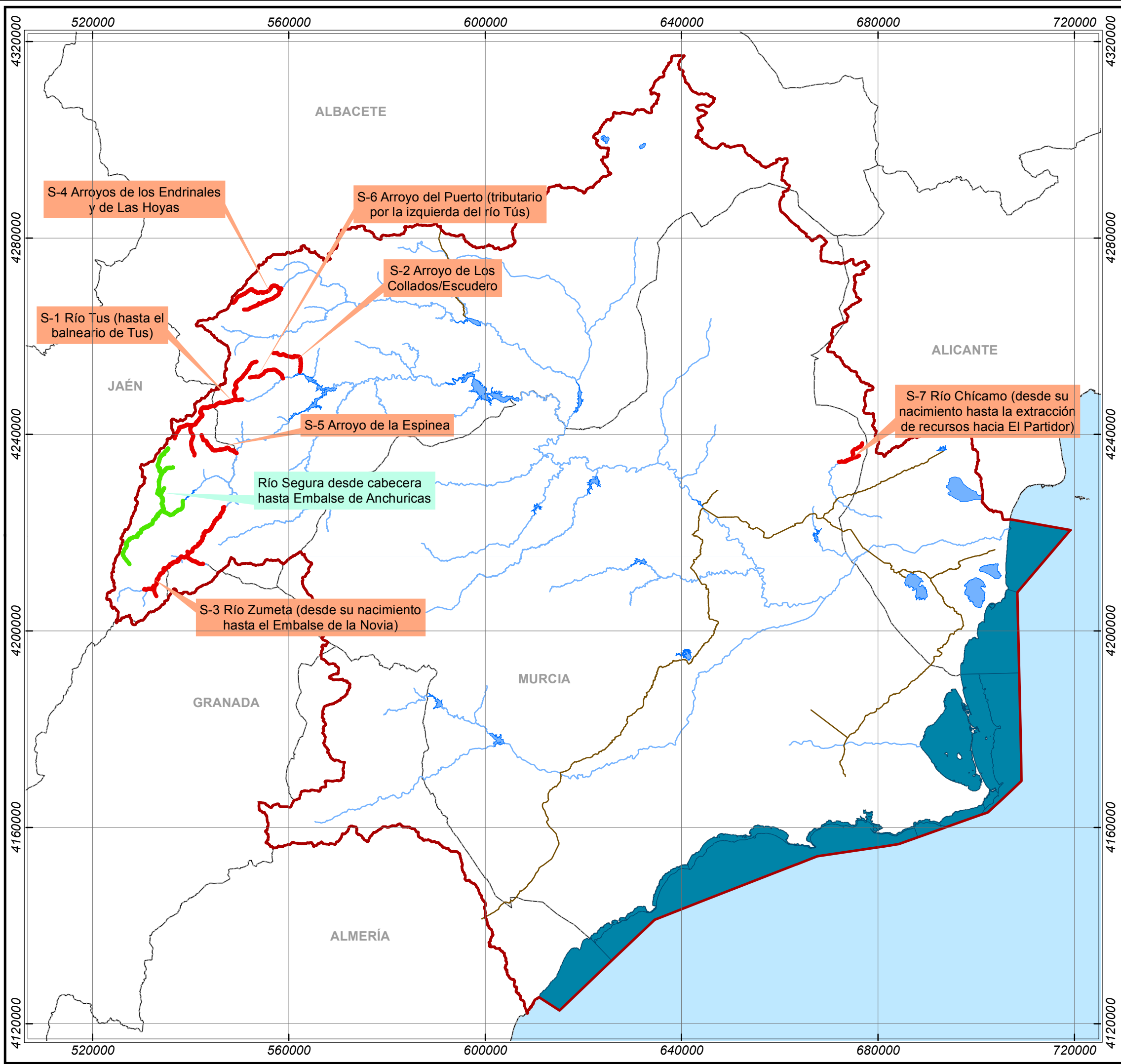

LEYENDA

- Masa de agua propuesta en el PHDS 2009/15 con potencial para ser declarada Reserva Natural Fluvial
- Nuevos tramos fluviales propuestos para ser declarados Reservas Naturales Fluviales
- Límite DHS



CONFEDERACION HIDROGRAFICA DEL SEGURA - PLAN HIDROLOGICO -

MAPA N°:
4.8. Reservas Naturales Fluviales

Pág. 10

ESCALA: 1:760.000

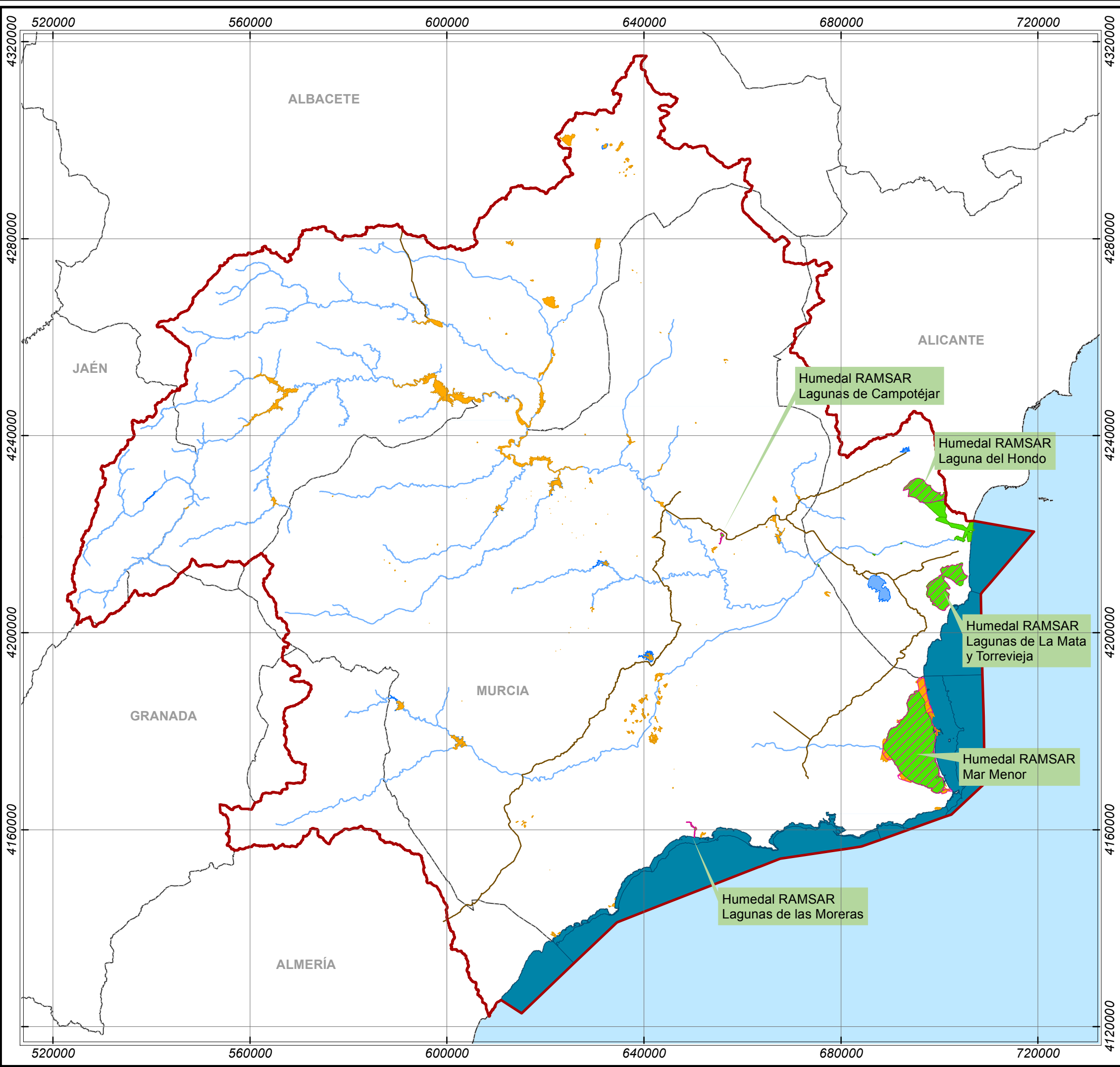

LEYENDA

- Zonas Húmedas declaradas (9)
- Zonas Húmedas propuestas (122)
- Humedales RAMSAR
- Canales del post-trasvase
- Límite DHS

	<small>GOBIERNO DE ESPAÑA</small>	<small>MINISTERIO DE AGRICULTURA, ALIMENTACIÓN Y MEDIO AMBIENTE</small>	<small>CONFEDERACIÓN HIDROGRÁFICA DEL SEGURA</small>
--	-----------------------------------	-------------------------------------------------------------------------	------------------------------------------------------

**CONFEDERACION HIDROGRAFICA DEL SEGURA
- PLAN HIDROLOGICO -**

MAPA N°:

4.9. Zonas Húmedas

<p>ESCALA: 1:760.000</p> <p>0 5 10 20 30 Kilómetros</p>	<p>N</p>
---------------------------------------------------------	----------