

CONFEDERACIÓN
HIDROGRÁFICA
DEL SEGURA, O.A.

**PLAN HIDROLÓGICO DE LA DEMARCACIÓN
HIDROGRÁFICA DEL SEGURA
(REVISIÓN DE TERCER CICLO: 2022-2027)**

**ANEXO IV DEL ANEJO III
LÁMINA GENERAL DE LAS UNIDADES DE
DEMANDA AGRARIA**

Diciembre de 2022

CONFEDERACIÓN HIDROGRÁFICA DEL SEGURA, O.A.

ÍNDICE

1. INTRODUCCIÓN	5
------------------------------	----------

1. INTRODUCCIÓN

A continuación se incluyen una lámina general que incluye las 64 unidades de demanda agraria en las que se han agrupado las demandas de regadío en la demarcación.

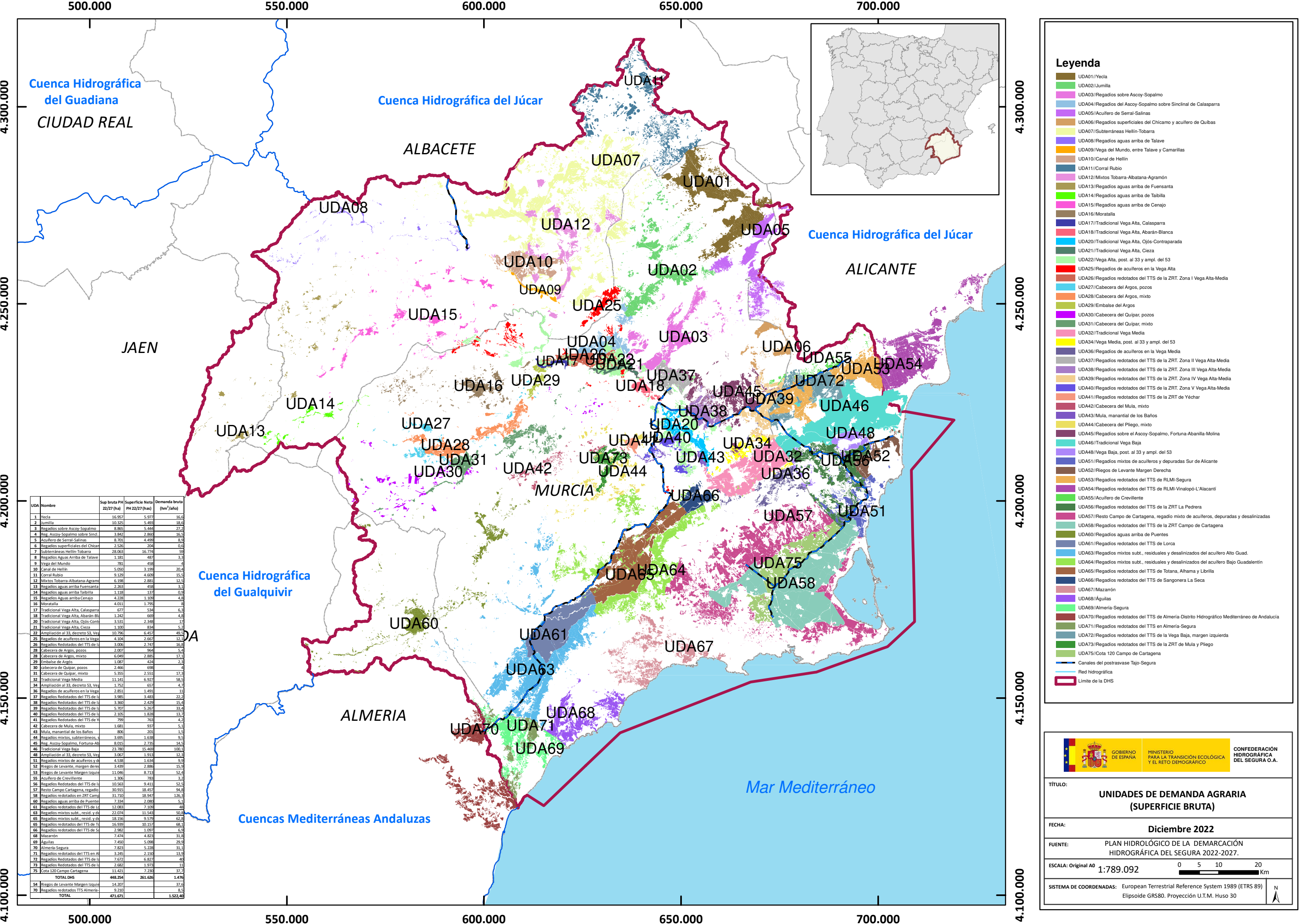

Cuenca Hidrográfica del Guadiana
CIUDAD REAL

Cuenca Hidrográfica del Júcar

Cuenca Hidrográfica del Júcar

Cuenca Hidrográfica del Gualquivir

Cuencas Mediterráneas Andaluzas

Mar Mediterráneo

- Leyenda**
- UDA01/Yecla
 - UDA02/Jumilla
 - UDA03/Regadíos sobre Ascoy-Sopalmo
 - UDA04/Regadíos del Ascoy-Sopalmo sobre Sinclinal de Calasparra
 - UDA05/Acuifero de Serral-Salinas
 - UDA06/Regadíos superficiales del Chicamo y acuífero de Quibas
 - UDA07/Subterráneas Hellín-Tobarra
 - UDA08/Regadíos aguas arriba de Talave
 - UDA09/Vega del Mundo, entre Talave y Camarillas
 - UDA10/Canal de Hellín
 - UDA11/Corral Rubio
 - UDA12/Mixtos Tobarra-Albatana-Agramón
 - UDA13/Regadíos aguas arriba de Fuensanta
 - UDA14/Regadíos aguas arriba de Taibilla
 - UDA15/Regadíos aguas arriba de Cenajo
 - UDA16/Moratalla
 - UDA17/Tradicional Vega Alta, Calasparra
 - UDA18/Tradicional Vega Alta, Abarán-Blanca
 - UDA20/Tradicional Vega Alta, Ojos-Contraparada
 - UDA21/Tradicional Vega Alta, Cieza
 - UDA22/Vega Alta, post. al 33 y ampl. del 53
 - UDA25/Regadíos de acuíferos en la Vega Alta
 - UDA26/Regadíos redotados del TTS de la ZRT. Zona I Vega Alta-Media
 - UDA27/Cabecera del Argos, pozos
 - UDA28/Cabecera del Argos, mixto
 - UDA29/Embalse del Argos
 - UDA30/Cabecera del Quipar, pozos
 - UDA31/Cabecera del Quipar, mixto
 - UDA32/Tradicional Vega Media
 - UDA34/Vega Media, post. al 33 y ampl. del 53
 - UDA36/Regadíos de acuíferos en la Vega Media
 - UDA37/Regadíos redotados del TTS de la ZRT. Zona III Vega Alta-Media
 - UDA38/Regadíos redotados del TTS de la ZRT. Zona IV Vega Alta-Media
 - UDA39/Regadíos redotados del TTS de la ZRT. Zona V Vega Alta-Media
 - UDA40/Regadíos redotados del TTS de la ZRT. Zona V Vega Alta-Media
 - UDA41/Regadíos redotados del TTS de la ZRT de Véchar
 - UDA42/Cabecera del Mula, mixto
 - UDA43/Mula, manantial de los Baños
 - UDA44/Cabecera del Pliego, mixto
 - UDA45/Regadíos sobre el Ascoy-Sopalmo, Fortuna-Abanilla-Molina
 - UDA46/Tradicional Vega Baja
 - UDA48/Vega Baja, post. al 33 y ampl. del 53
 - UDA51/Regadíos mixtos de acuíferos y depuradas Sur de Alicante
 - UDA52/Riegos de Levante Margen Derecha
 - UDA53/Regadíos redotados del TTS de RLMi-Segura
 - UDA54/Regadíos redotados del TTS de RLMi-Vinalopó-L'Alacantí
 - UDA55/Acuifero de Crevillente
 - UDA56/Regadíos redotados del TTS de la ZRT La Pedrera
 - UDA57/Resto Campo de Cartagena, regadío mixto de acuíferos, depuradas y desalinizadas
 - UDA58/Regadíos redotados del TTS de la ZRT Campo de Cartagena
 - UDA60/Regadíos aguas arriba de Puentes
 - UDA61/Regadíos redotados del TTS de Lorca
 - UDA63/Regadíos mixtos subterráneos, residuales y desalinizados del acuífero Alto Guad.
 - UDA64/Regadíos mixtos subterráneos, residuales y desalinizados del acuífero Bajo Guadalentín
 - UDA65/Regadíos redotados del TTS de Totana, Alhama y Librilla
 - UDA66/Regadíos redotados del TTS de Sangonera La Seca
 - UDA67/Mazarrón
 - UDA68/Águilas
 - UDA69/Almería-Segura
 - UDA70/Regadíos redotados del TTS de Almería-Distrito Hidrográfico Mediterráneo de Andalucía
 - UDA71/Regadíos redotados del TTS en Almería-Segura
 - UDA72/Regadíos redotados del TTS de la Vega Baja, margen izquierda
 - UDA73/Regadíos redotados del TTS de la ZRT de Mula y Pliego
 - UDA75/Cota 120 Campo de Cartagena
 - Canales de postravase Tajo-Segura
 - Red hidrográfica
 - Límite de la DHS

UDA	Nombre	Sup bruta PH 22/27 (ha)	Superficie Neta PH 22/27 (has)	Demanda bruta (hm ³ /año)
1	Yecla	16.957	5.977	36,6
2	Jumilla	10.325	5.493	18,6
3	Regadíos sobre Ascoy-Sopalmo	8.865	5.444	27,2
4	Reg. Ascoy-Sopalmo sobre Sincl.	3.842	2.862	16,5
5	Acuifero de Serral-Salinas	8.201	4.409	8,3
6	Regadíos superficiales del Chicam	2.526	2.04	0,8
7	Subterráneas Hellín-Tobarra	28.063	16.774	59
8	Regadíos Aguas Arriba de Talave	1.181	487	3,3
9	Vega del Mundo	781	458	4
10	Canal de Hellín	5.050	3.199	20,4
11	Corral Rubio	9.129	4.609	15,3
12	Mixtos Tobarra-Albatana-Agramón	6.298	2.881	12,3
13	Regadíos aguas arriba Fuensanta	2.263	458	3,1
14	Regadíos aguas arriba Taibilla	1.118	137	0,9
15	Regadíos Aguas arriba Cenajo	4.228	1.109	4,8
16	Moratalla	4.011	1.795	8
17	Tradicional Vega Alta, Calasparra	677	534	6,3
18	Tradicional Vega Alta, Abarán-Bi	1.242	668	4,8
20	Tradicional Vega Alta, Ojos-Cont	3.531	2.348	17
21	Tradicional Vega Alta, Cieza	1.100	834	5,2
22	Ampliación al 33, decreto 53, Veg	10.796	6.457	49,5
25	Regadíos de acuíferos en la Vega	4.104	2.667	12,3
26	Regadíos Redotados del TTS de la	3.058	2.741	16,8
28	Cabecera de Argos, pozos	2.077	964	5,4
29	Cabecera de Argos, mixto	6.049	2.885	17,1
29	Embalse de Argos	1.087	424	2,3
30	Cabecera de Quipar, pozos	2.466	698	4
31	Cabecera de Quipar, mixto	5.355	2.551	17,3
32	Tradicional Vega Media	11.941	6.922	48,3
34	Ampliación al 33, decreto 53, Veg	1.752	657	4,2
36	Regadíos de acuíferos en la Vega	2.851	1.491	11
37	Regadíos Redotados del TTS de la	3.985	3.483	22,2
38	Regadíos Redotados del TTS de la	3.360	2.429	15,4
39	Regadíos Redotados del TTS de la	5.707	5.267	33,4
40	Regadíos Redotados del TTS de la	2.205	1.828	13,1
41	Regadíos Redotados del TTS de la	799	763	4,2
42	Cabecera de Mula, mixto	1.681	997	5,1
43	Mula, manantial de los Baños	806	201	1,5
44	Regadíos mixtos, subterráneos, r	3.695	1.638	9,5
45	Reg. Ascoy-Sopalmo, Fortuna-Ab	8.015	2.735	14,3
46	Tradicional Vega Baja	23.280	15.469	100,1
48	Ampliación al 33, decreto 53, Veg	3.067	1.913	12,3
51	Regadíos mixtos de acuíferos y de	4.538	1.634	9,9
52	Riegos de Levante, margen dere	3.439	2.886	15,9
53	Riegos de Levante Margen Izquie	11.046	8.713	52,4
55	Acuifero de Crevillente	1.306	785	3,2
56	Regadíos Redotados del TTS de la	10.563	9.411	52,3
57	Resto Campo Cartagena, regadío	30.915	18.457	94,8
58	Regadíos redotados en ZRT Camp	31.710	18.947	126,3
60	Regadíos aguas arriba de Puen	7.334	2.080	5,1
61	Regadíos redotados del TTS de la	12.083	7.109	48
63	Regadíos mixtos subter. resid. y de	22.074	11.543	50,8
65	Regadíos mixtos subter. resid. y de	18.154	9.578	42,8
66	Regadíos redotados del TTS de la	16.939	10.157	68,1
66	Regadíos redotados del TTS de la	2.982	1.097	6,9
68	Mazarrón	7.474	4.823	31,8
69	Águilas	7.450	5.098	29,9
70	Almería-Segura	7.823	5.228	31,1
71	Regadíos redotados del TTS en Al	3.245	2.158	13,9
72	Regadíos Redotados del TTS de la	7.672	6.827	40
73	Regadíos Redotados del TTS de la	2.682	1.973	11
75	Cota 120 Campo Cartagena	11.421	7.230	37,7
TOTAL DHS		448.254	261.626	1.476
54	Riegos de Levante Margen Izquie	14.207		37,6
70	Regadíos redotados TTS Almería	9.210		8,5
TOTAL		471.671		1.522,40

TÍTULO: UNIDADES DE DEMANDA AGRARIA (SUPERFICIE BRUTA)

FECHA: Diciembre 2022

FUENTE: PLAN HIDROLÓGICO DE LA DEMARCACIÓN HIDROGRÁFICA DEL SEGURA 2022-2027.

ESCALA: Original A0 1:789.092

SISTEMA DE COORDENADAS: European Terrestrial Reference System 1989 (ETRS 89) Elipsoide GRS80. Proyección U.T.M. Huso 30